

การพัฒนาระบบข้อมูลและสารสนเทศสุขภาพ
ในระดับพื้นที่
เขต 7-10

ผลการตรวจสอบข้อมูล

HDC - Dashboard

203.157.102.164/hdc/main/index.php?sele_kpiyear=2015&level=3&sele_kpi=4164a7c49fcb2b8c3ccca67dcdcf28bd0

หน้าแรก กลุ่มรายงานมาตรฐาน ตัวชี้วัด นำเข้า/ส่งออกข้อมูล ผลการตรวจสอบข้อมูล ลงชื่อเข้าใช้งาน สวัสดี Guest

สำนักงานสาธารณสุขจังหวัด สุโขทัย

ตัวชี้วัดกระทรวงสาธารณสุข

ปีงบประมาณ 2558

KPI จังหวัด ร้อยละของเด็กแรกเกิด - ต่ำกว่า 6 เดือน กินนมแม่อย่างเดียว

ผลการตรวจสอบคุณภาพข้อมูล 43 แฟ้ม

สรุปจำนวนข้อมูล 43 แฟ้ม

สรุปการส่ง 43 แฟ้มจากแฟ้ม Service

ตรวจสอบผลการนำเข้าข้อมูล 43 แฟ้ม (zip file)

ตรวจสอบผลการนำเข้าข้อมูล DBPOP

ตรวจสอบการประมวลผลข้อมูล Summary

ตรวจสอบผลการส่งข้อมูลไปยังส่วนกลาง

ตรวจสอบการเฝ้าติดตามต่าง ๆ

ตรวจสอบการการส่งข้อมูล 43 แฟ้มสปสข.

ร้อยละ 72.18

จ.สุโขทัย

อำเภอ	KPI (ร้อยละ)
อ.เมืองสุโขทัย	64.88
อ.บ้านด่านลานหอย	75.35
อ.คีรีมาศ	79.53
อ.กงหราลาด	63.34
อ.ศรีสัชนาลัย	66.25
อ.ศรีสำโรง	71.48
อ.สวรรคโลก	80.38
อ.ศรีนคร	62.86
อ.ทุ่งเสลี่ยม	79.95

203.157.102.164/hdc/admin/monitor43hdcservice.php

ผลการตรวจสอบข้อมูล

HDC - สรุปจำนวนข้อมูล 43 แฟ้มใน... x +

← ⓘ 203.157.102.164/hdc/admin/monitor43hdcservice.php



หน้าแรก

กลุ่มรายงานมาตรฐาน ▾

ตัวชี้วัด ▾

นำเข้า/ส่งออกข้อมูล ▾

ผลการ

สรุปจำนวนข้อมูล 43 แฟ้มในฐานข้อมูล

✎ [ทุกแฟ้มข้อมูล แบบผู้บริหาร](#)

✎ [ทุกแฟ้มข้อมูล แบบ สนย.](#)

✎ 1. ข้อมูลแฟ้ม person

✎ 2. ข้อมูลแฟ้ม address

✎ 3. ข้อมูลแฟ้ม death

✎ 4. ข้อมูลแฟ้ม chronic

ผลการตรวจสอบข้อมูล

HDC - Report

203.157.102.164/hdc/reports/report_monitor.php? Search

หน้าแรก กลุ่มรายงานมาตรฐาน ตัวชี้วัด นำเข้า/ส่งออกข้อมูล ผลการตรวจสอบข้อมูล ลงชื่อเข้าใช้งาน สวัสดิ์ Guest

สรุปจำนวนข้อมูล 43 แฟ้มทั้งหมด

ปีงบประมาณ: 2558

เขตพื้นที่/Service Plan: เขตพื้นที่

แฟ้มมาตรฐาน: 14.SERVICE

จังหวัด: สุโขทัย

อำเภอ: ศรีสำโรง

ตำบล/หน่วยบริการ: หน่วยบริการ

เครือข่ายบริการ: -----ทั้งหมด-----

ตกลง

รายงานปริมาณการส่งข้อมูล 43 แฟ้ม service เขตบริการสุขภาพที่ 2 จังหวัดสุโขทัย อำเภอศรีสำโรง

ปีงบประมาณ 2558

กราฟแสดงปริมาณการส่งข้อมูล 43 แฟ้ม service เขตบริการสุขภาพที่ 2 จังหวัดสุโขทัย อำเภอศรีสำโรง

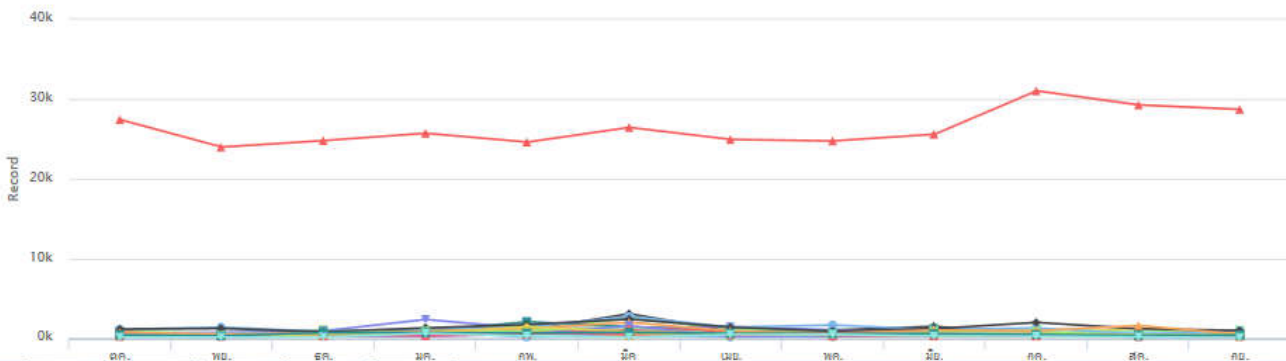

- 07432 โรงพยาบาลส่งเสริมสุขภาพตำบลคลองตาวง
- 07433 โรงพยาบาลส่งเสริมสุขภาพตำบลวังลึก
- 07434 โรงพยาบาลส่งเสริมสุขภาพตำบลสามเรือน
- 07435 โรงพยาบาลส่งเสริมสุขภาพตำบลบ้านนา
- 07436 โรงพยาบาลส่งเสริมสุขภาพตำบลวังทอง
- 07437 โรงพยาบาลส่งเสริมสุขภาพตำบลบ้านวังทูล ตำบลนาขุนไกร
- 07438 โรงพยาบาลส่งเสริมสุขภาพตำบลนาขุนไกร
- 07439 โรงพยาบาลส่งเสริมสุขภาพตำบลเกาะตาเลี้ยง
- 07440 โรงพยาบาลส่งเสริมสุขภาพตำบลบ้านวังทอง ตำบลเกาะตาเลี้ยง
- 07441 โรงพยาบาลส่งเสริมสุขภาพตำบลวัดเกาะ
- 07442 โรงพยาบาลส่งเสริมสุขภาพตำบลบ้านไร่
- 07443 โรงพยาบาลส่งเสริมสุขภาพตำบลทับผึ้ง
- 07444 โรงพยาบาลส่งเสริมสุขภาพตำบลบ้านเดวิดนอก ตำบลทับผึ้ง
- 07445 โรงพยาบาลส่งเสริมสุขภาพตำบลบ้านชาน
- 07446 โรงพยาบาลส่งเสริมสุขภาพตำบลวังใหญ่
- 07447 โรงพยาบาลส่งเสริมสุขภาพตำบลบ้านสระบัว ตำบลวังใหญ่
- 07448 โรงพยาบาลส่งเสริมสุขภาพตำบลลาวต้นจันทร์

ปริมาณการส่งข้อมูล

SERVICE / ADMISSION

เขต 7

SERVICE มหาสารคาม

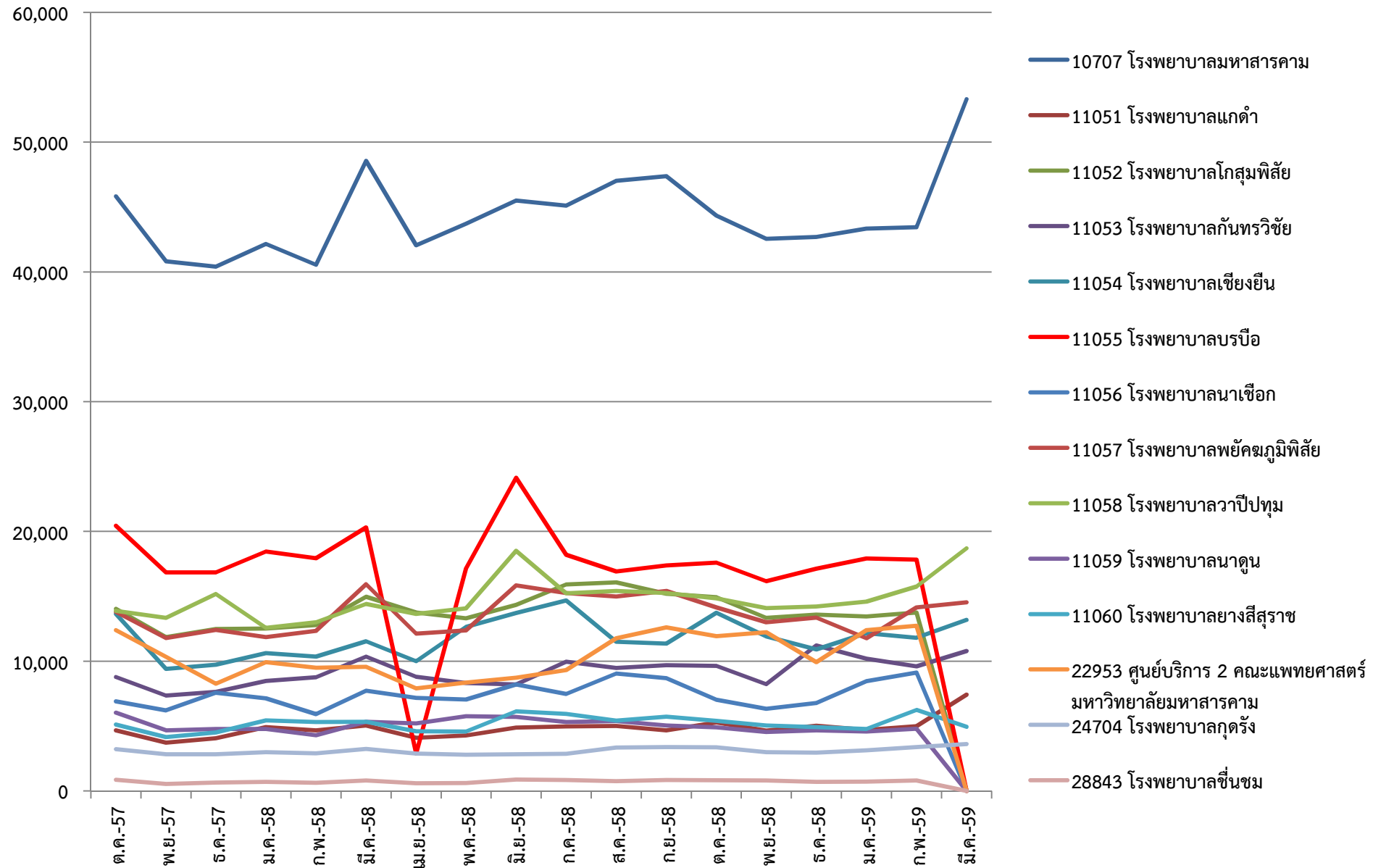

ADMISSION มหาสารคาม

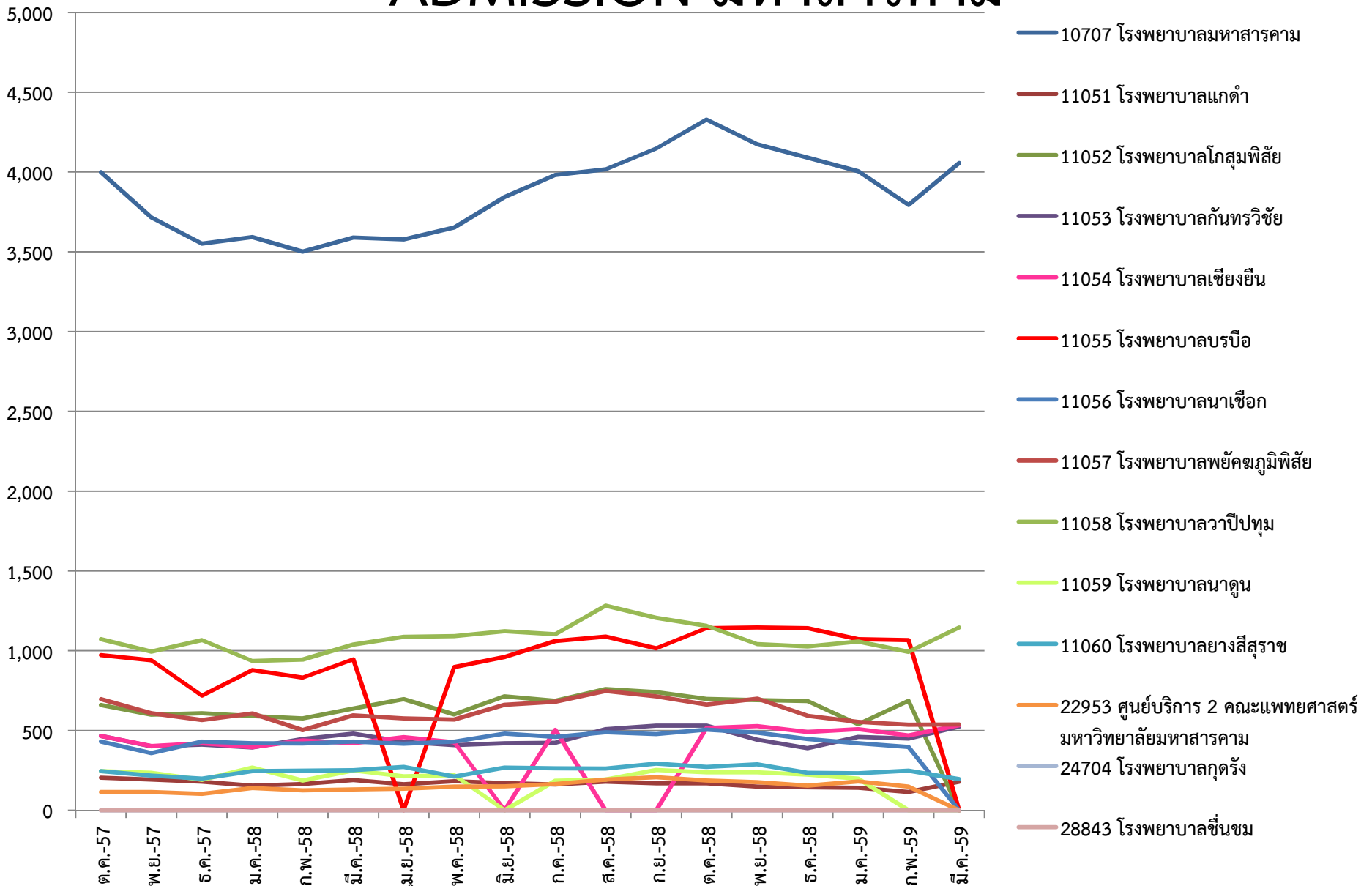

SERVICE ร้อยเอ็ด

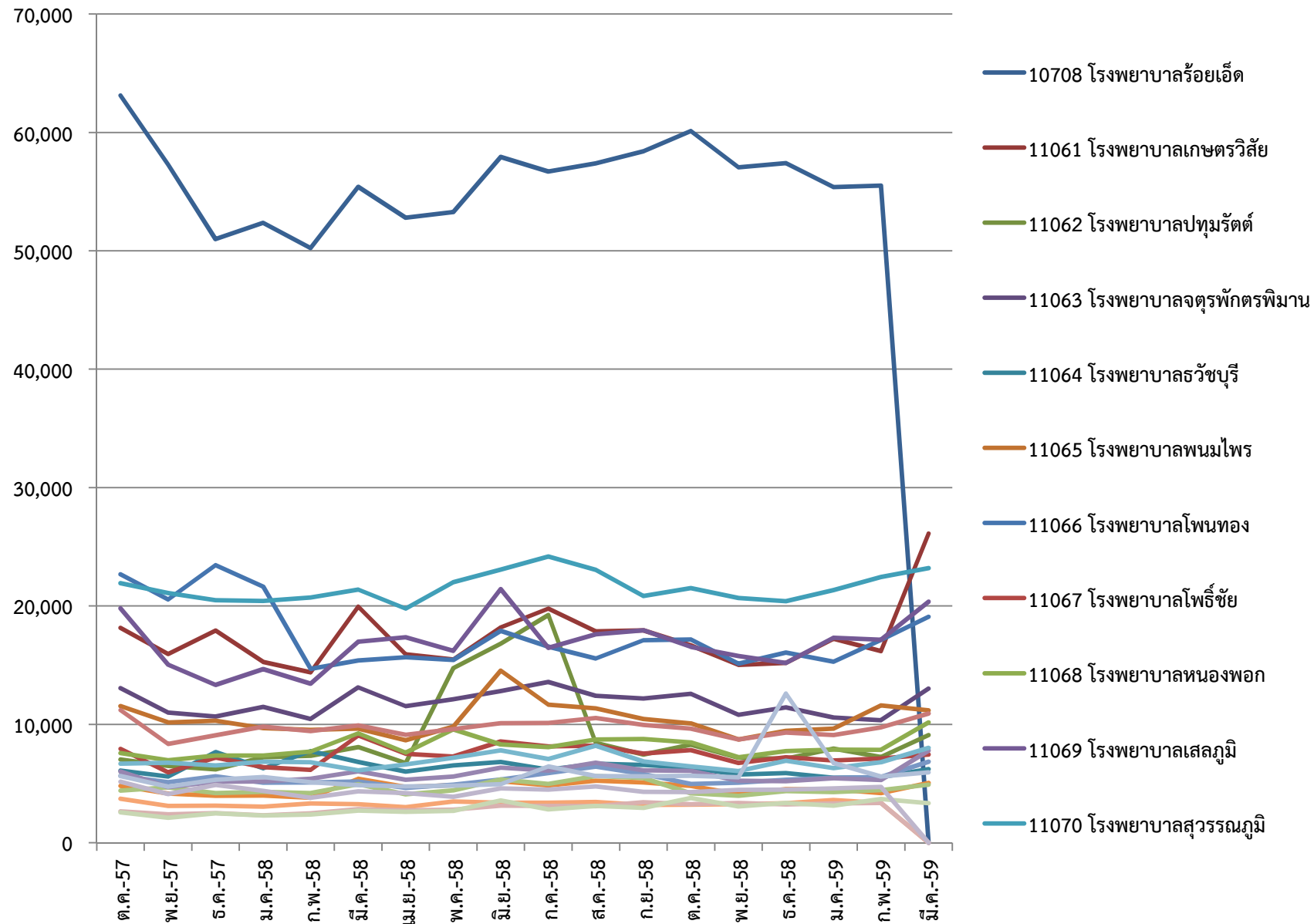

ADMISSION ร้อยเอ็ด

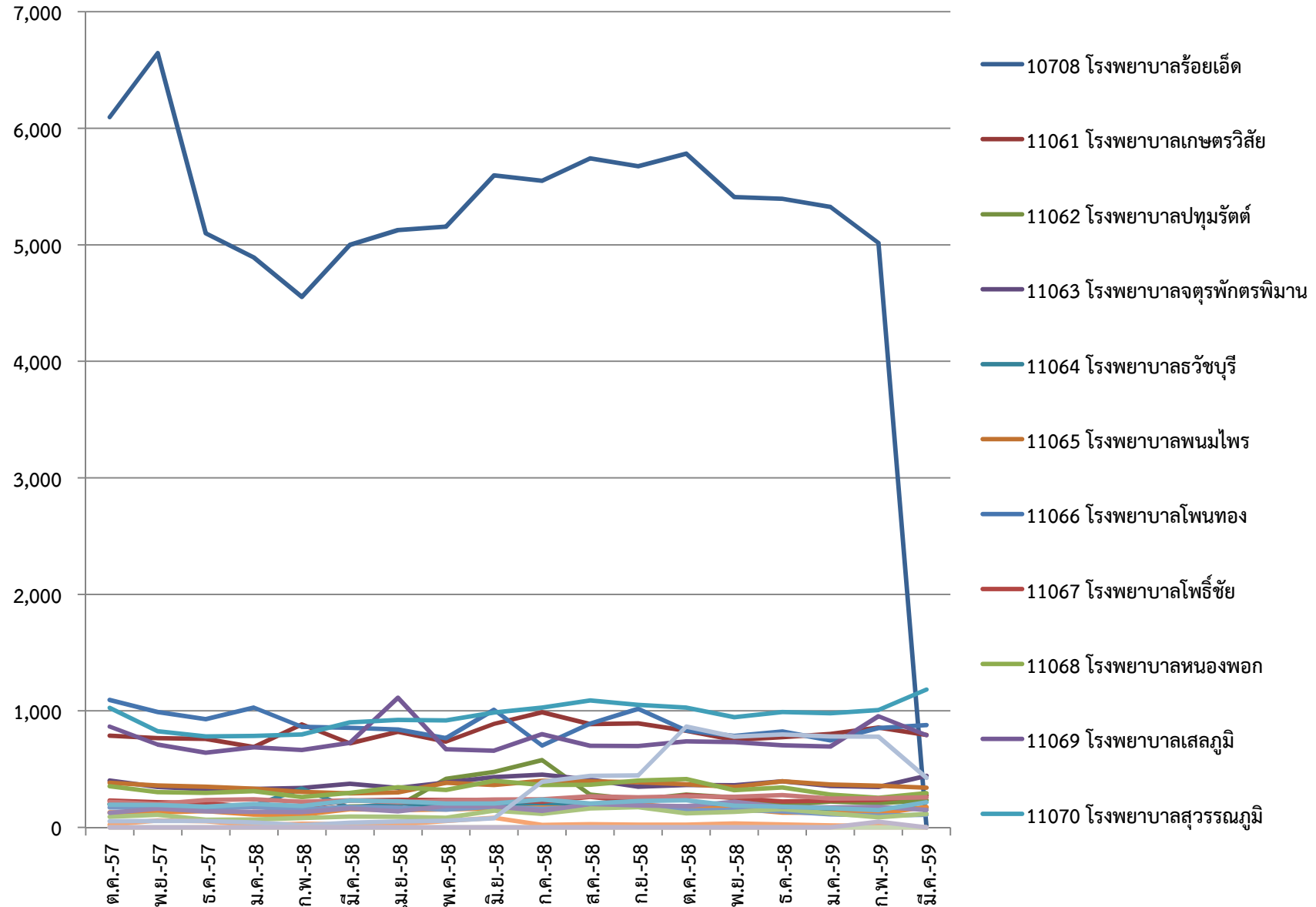

ปริมาณการส่งข้อมูล

SERVICE / ADMISSION

เขต 8

SERVICE นครพนม

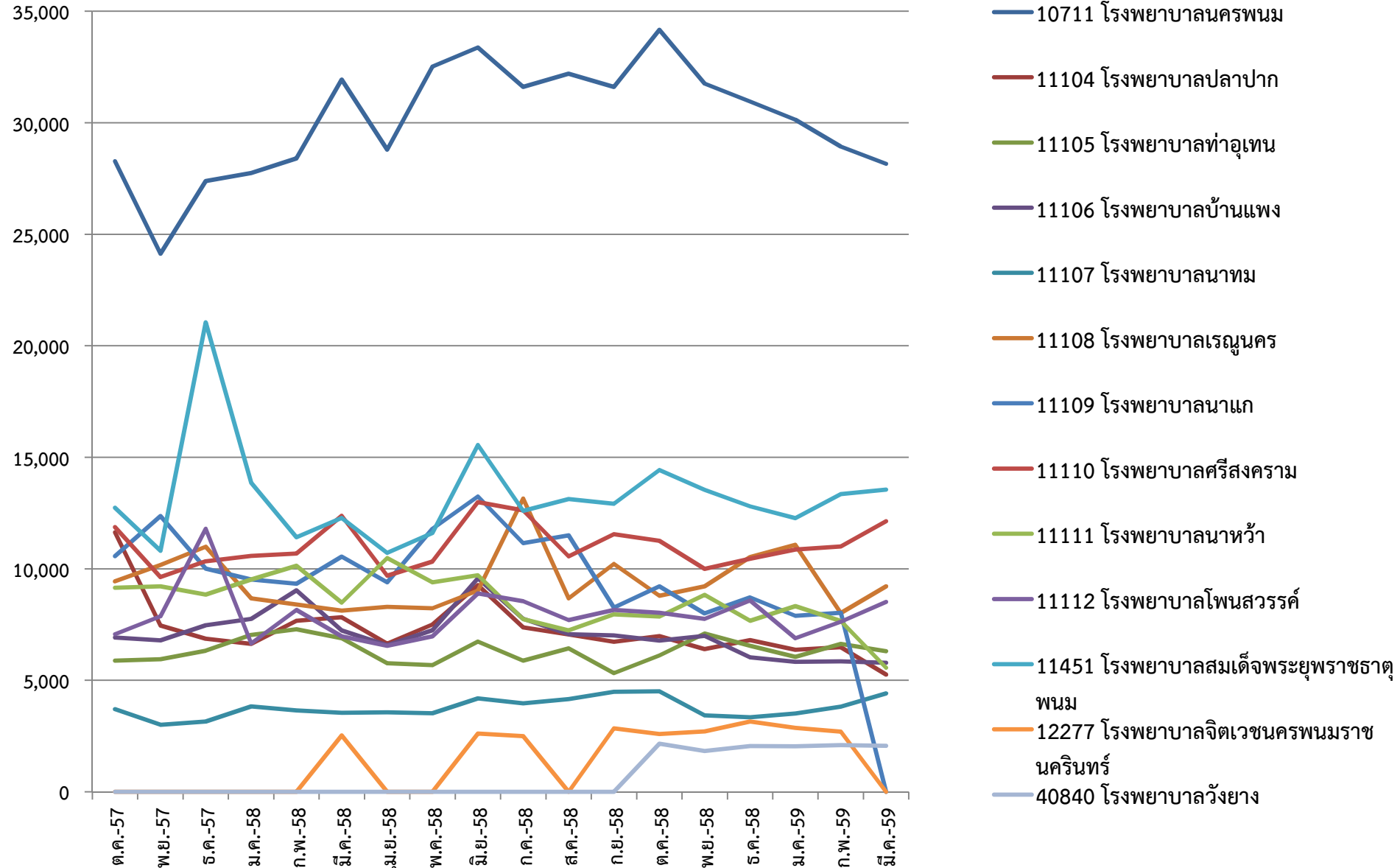

ADMISSION นครพนม

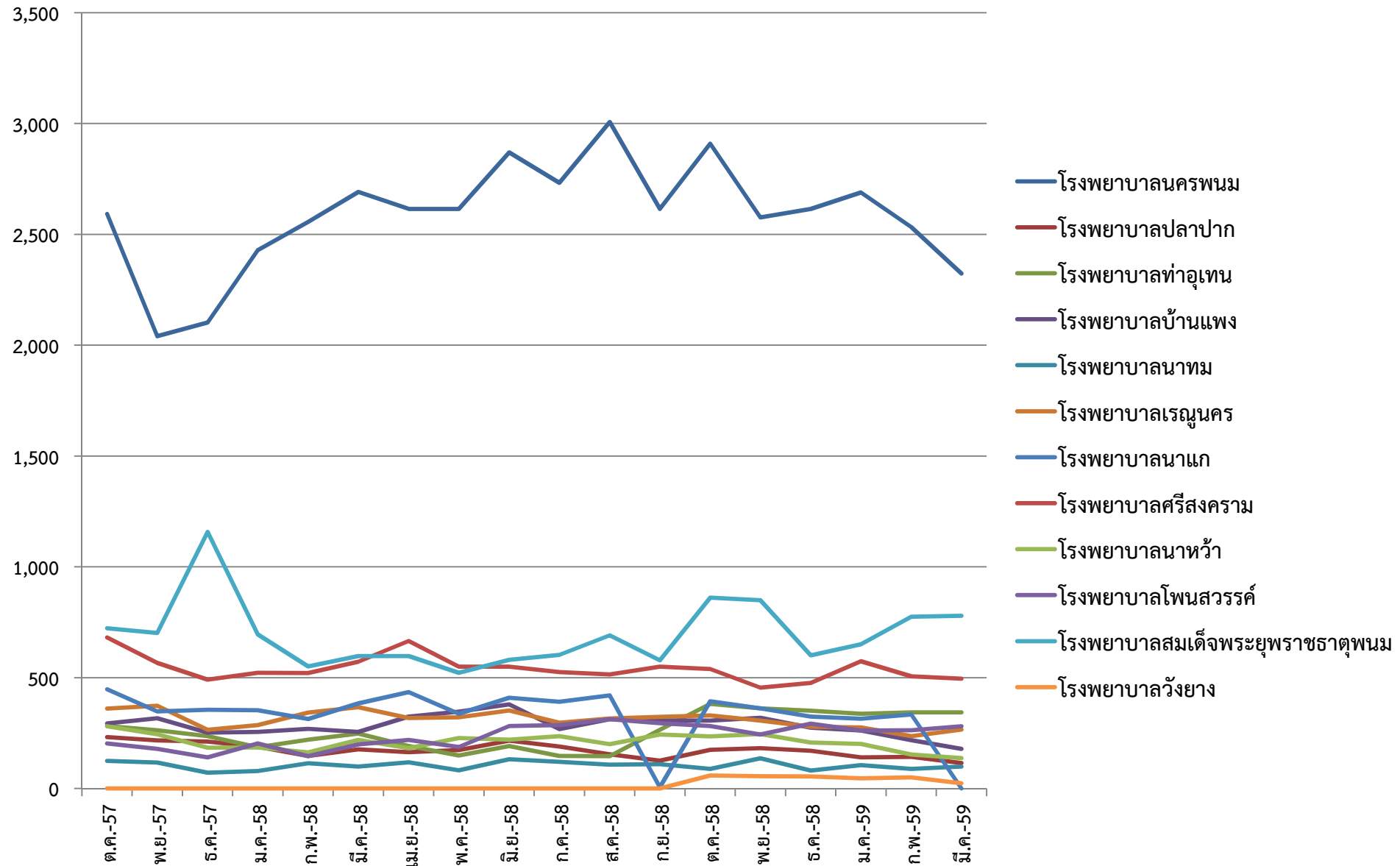

SERVICE บึงกาฬ

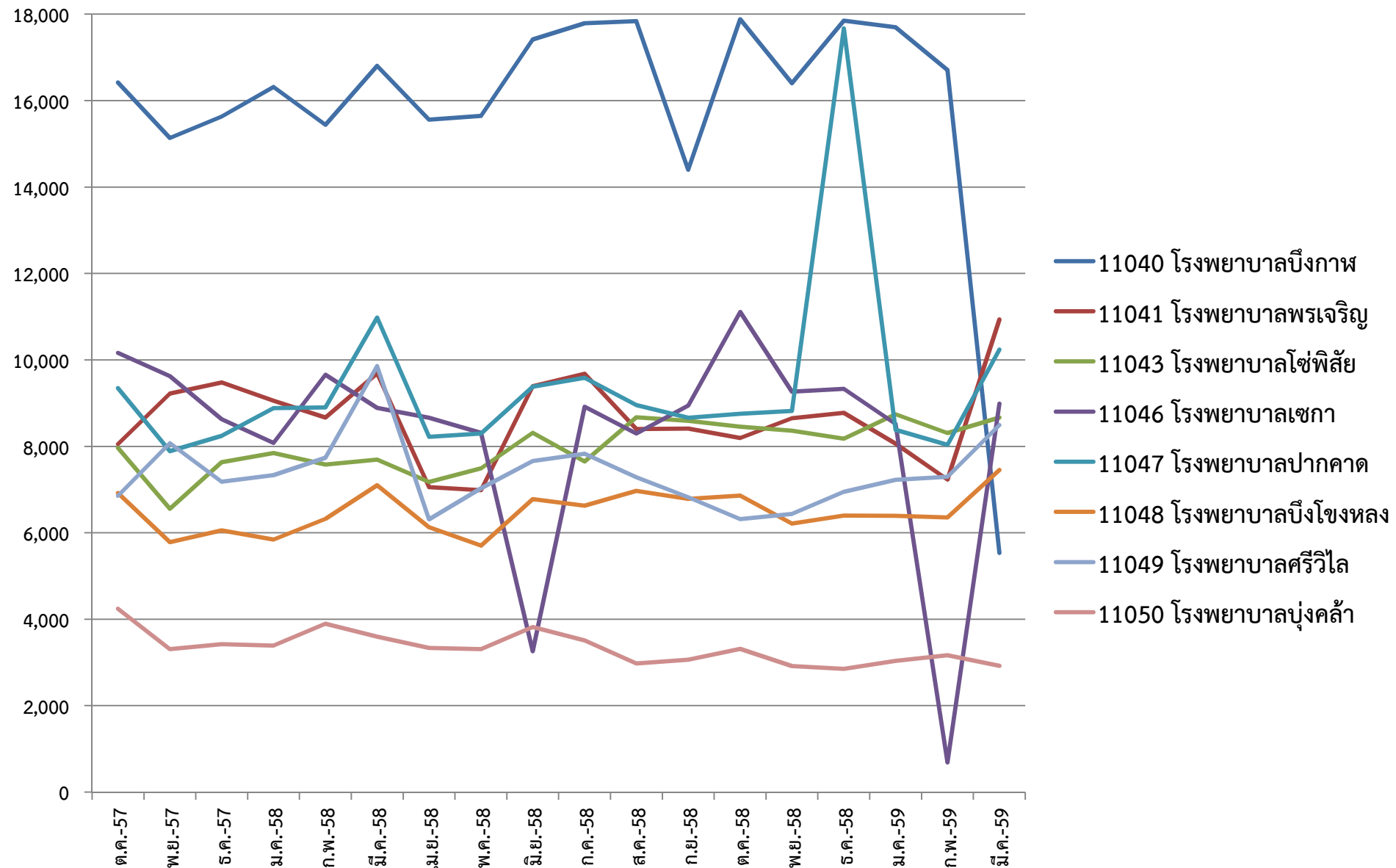

ADMISSION บึงกาฬ

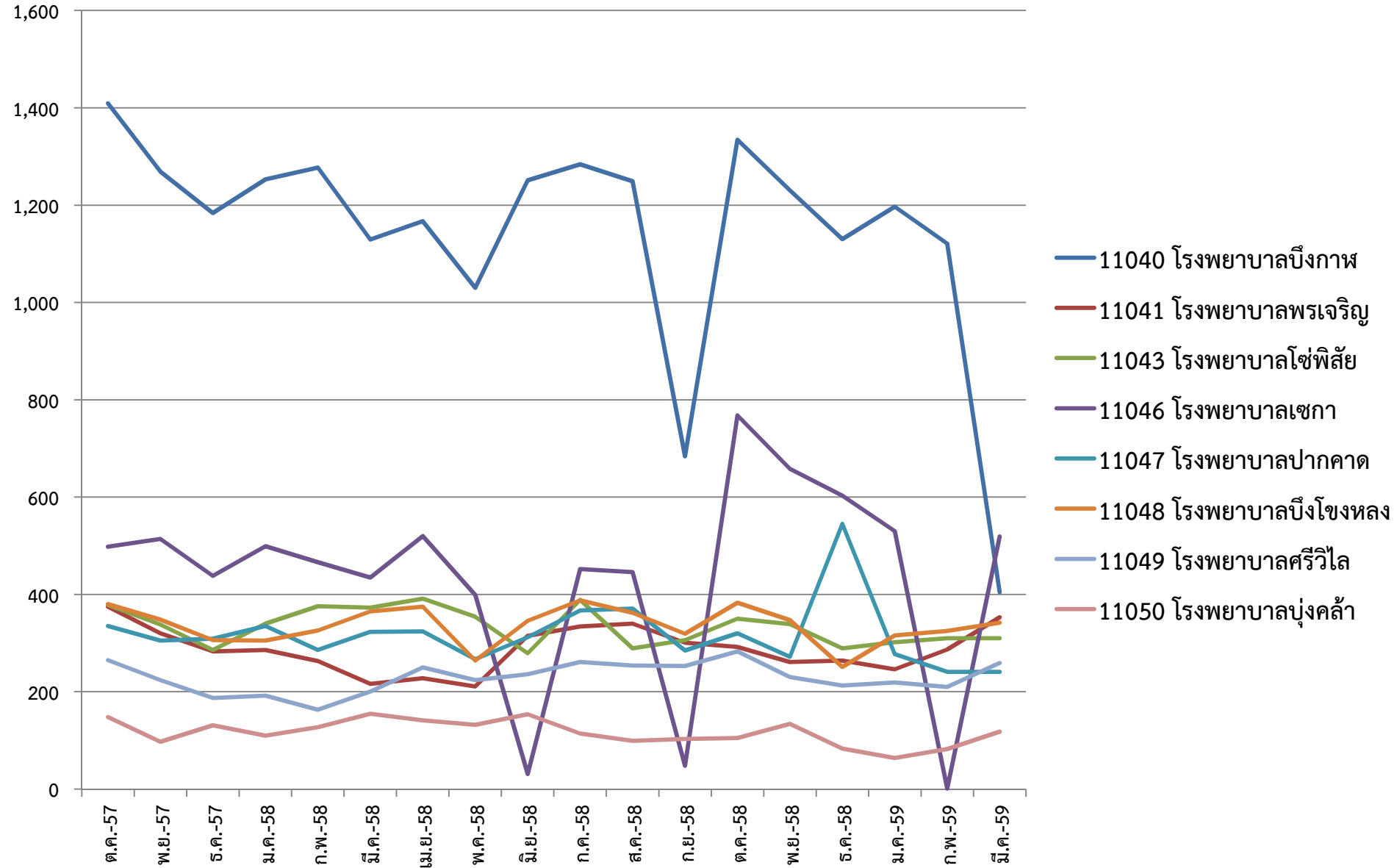

SERVICE เลย

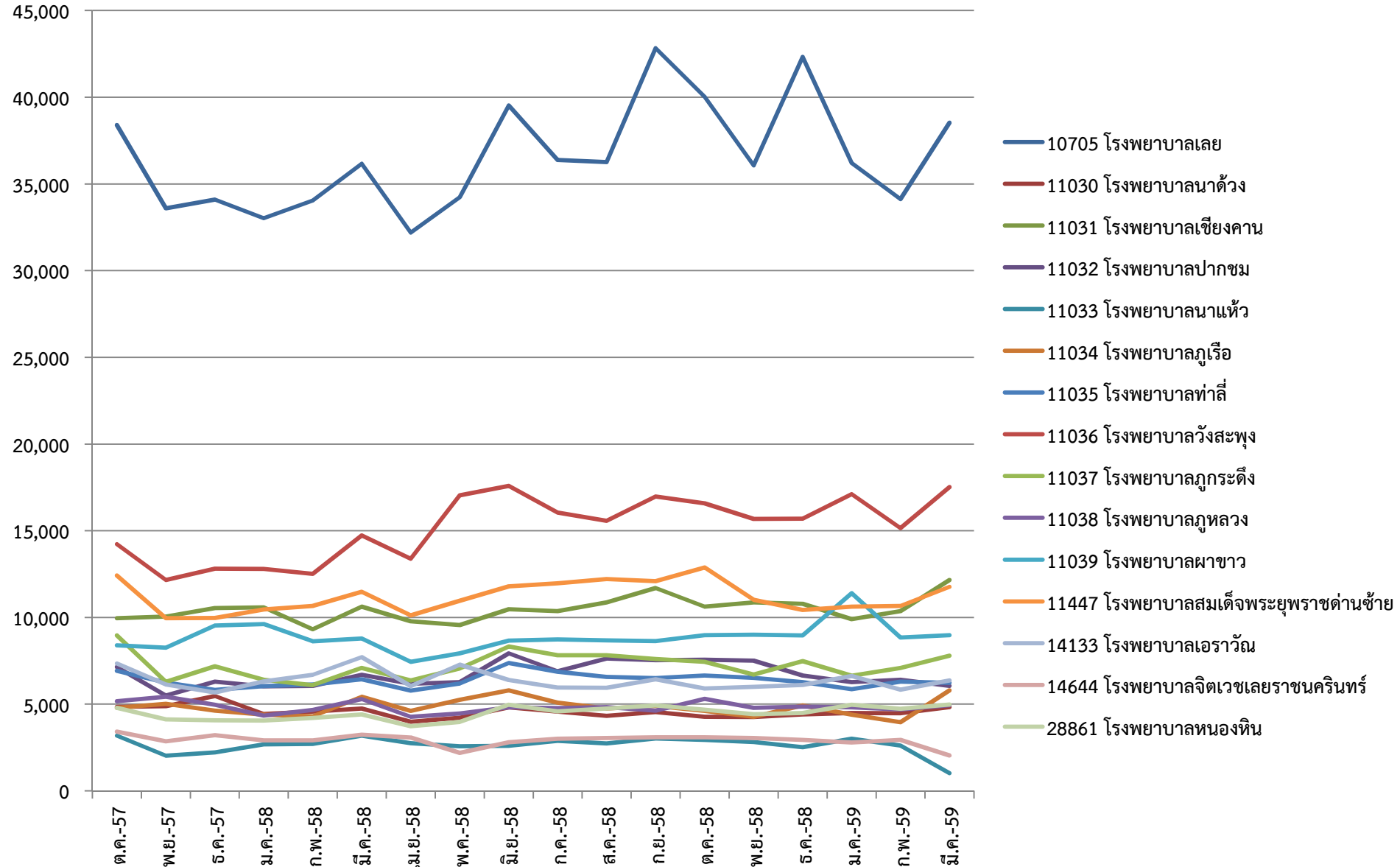

ADMISSION เลย

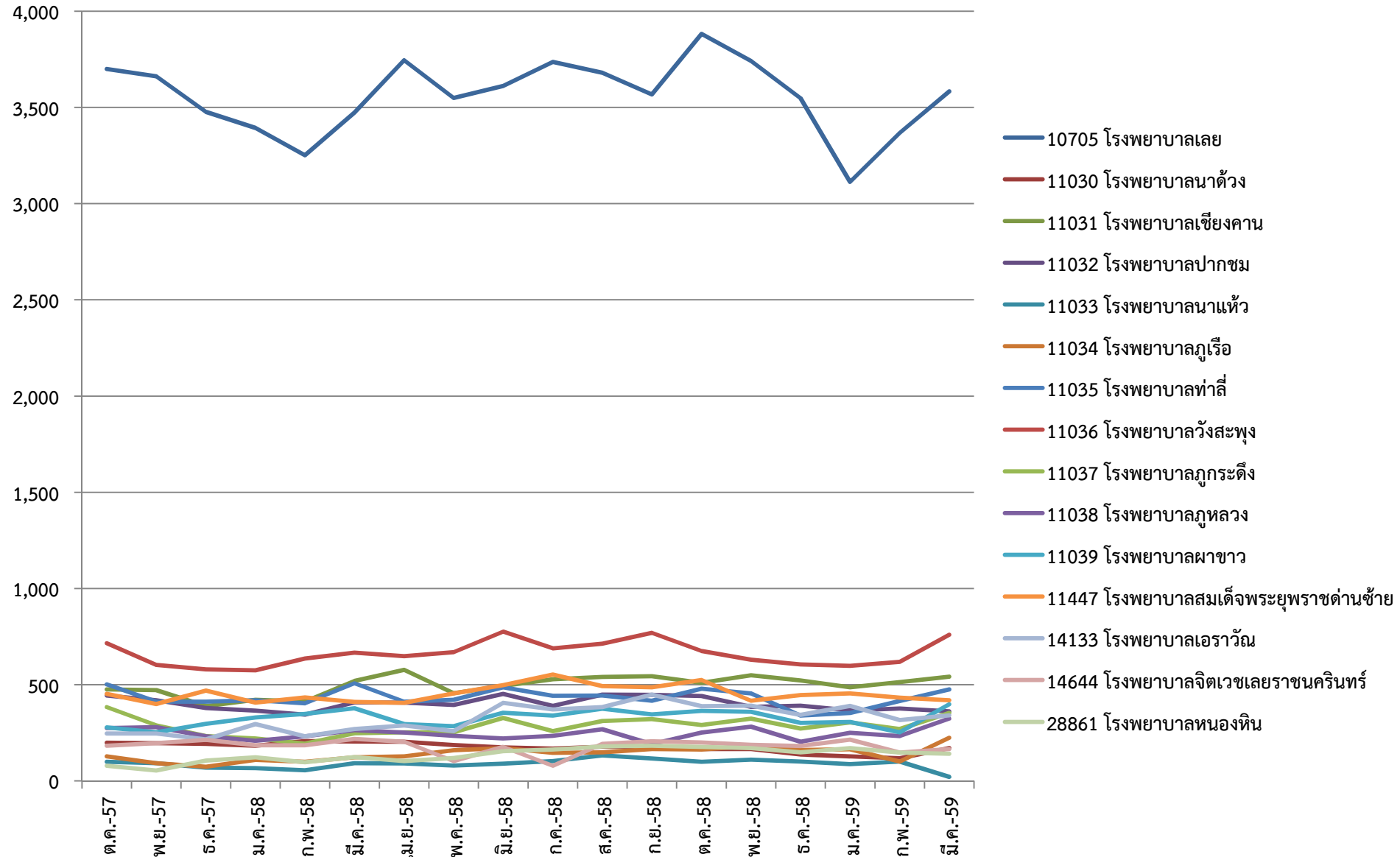

ADMISSION สกจนคร

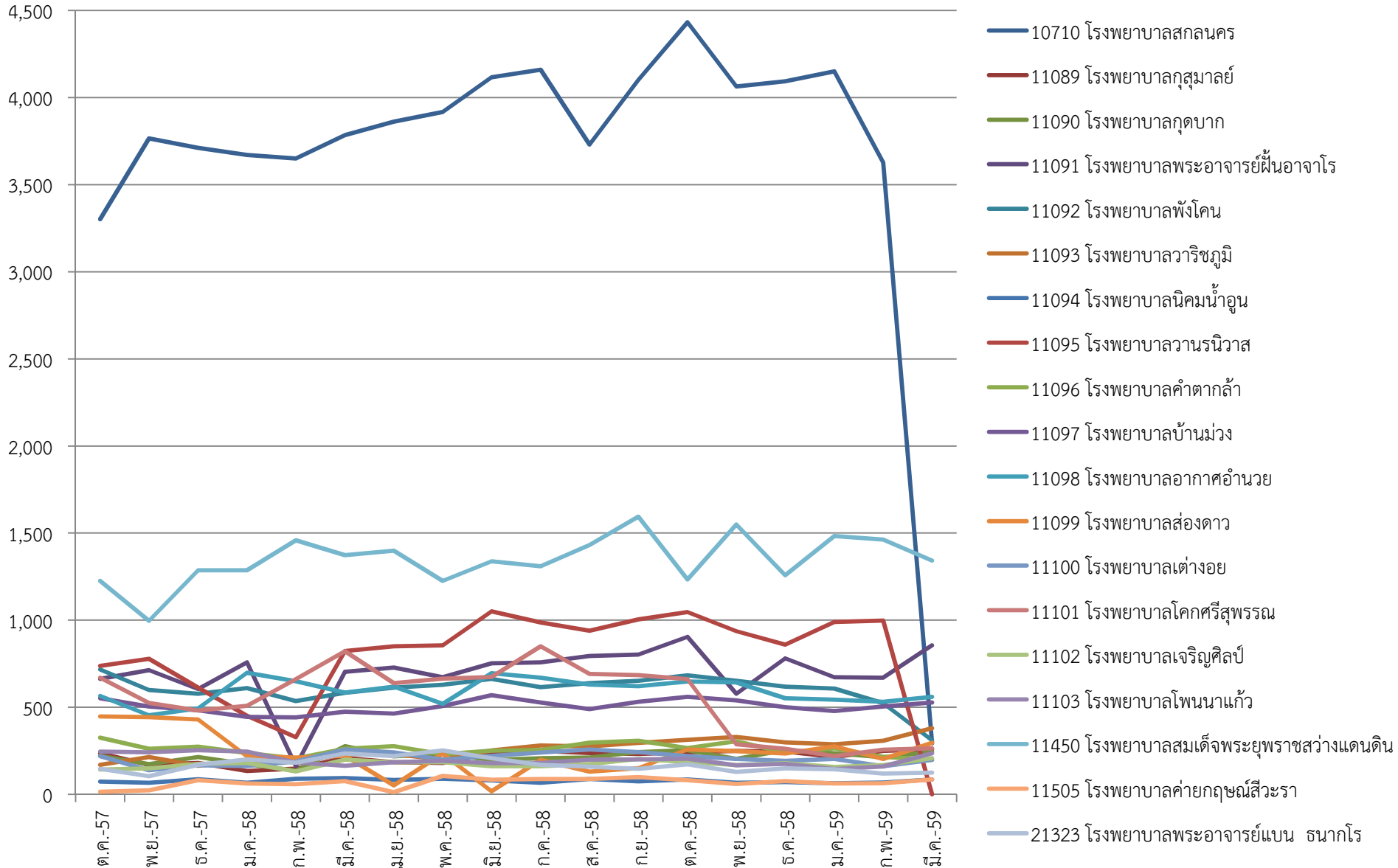

SERVICE หนองคาย

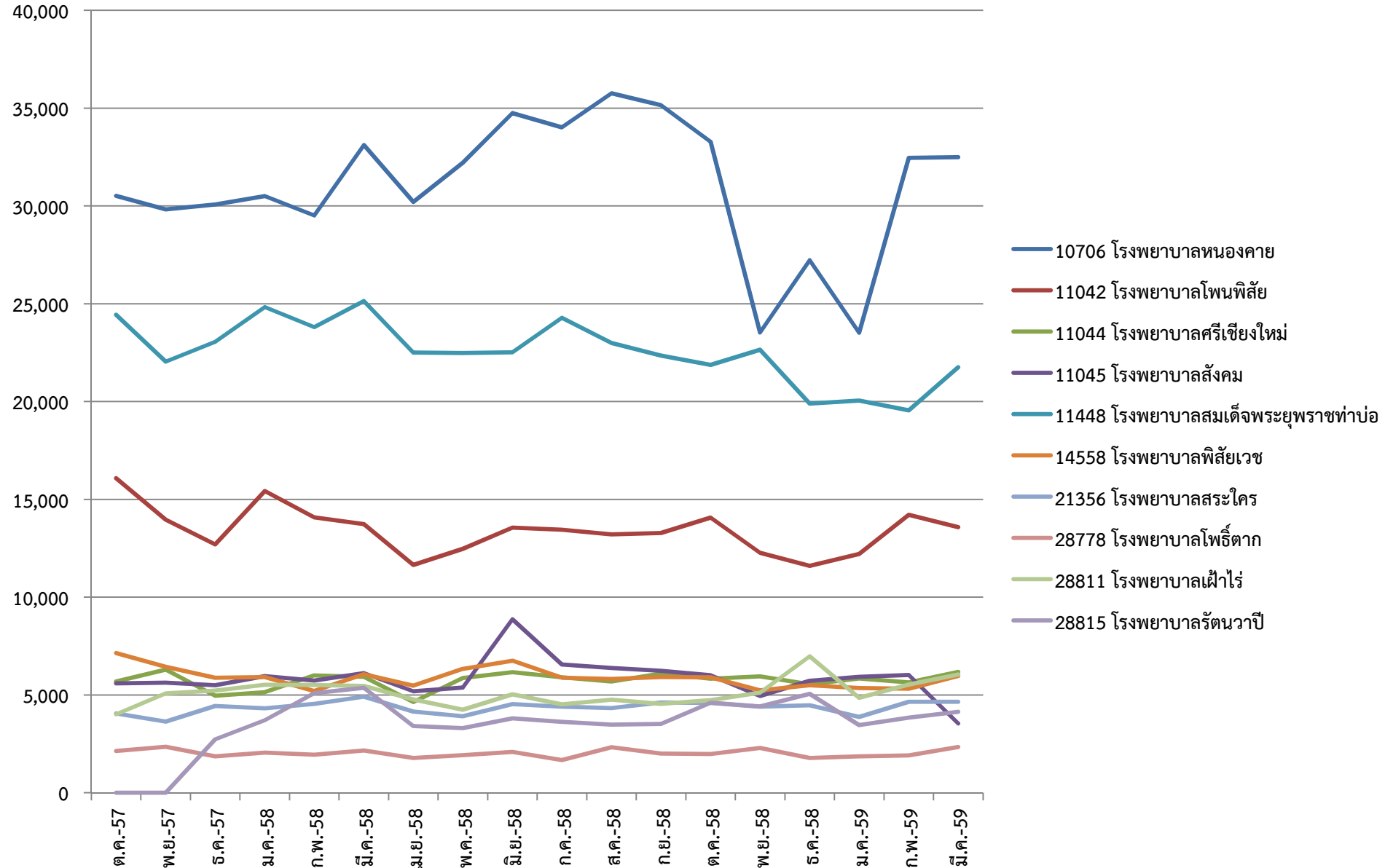

ADMISSION หนองคาย

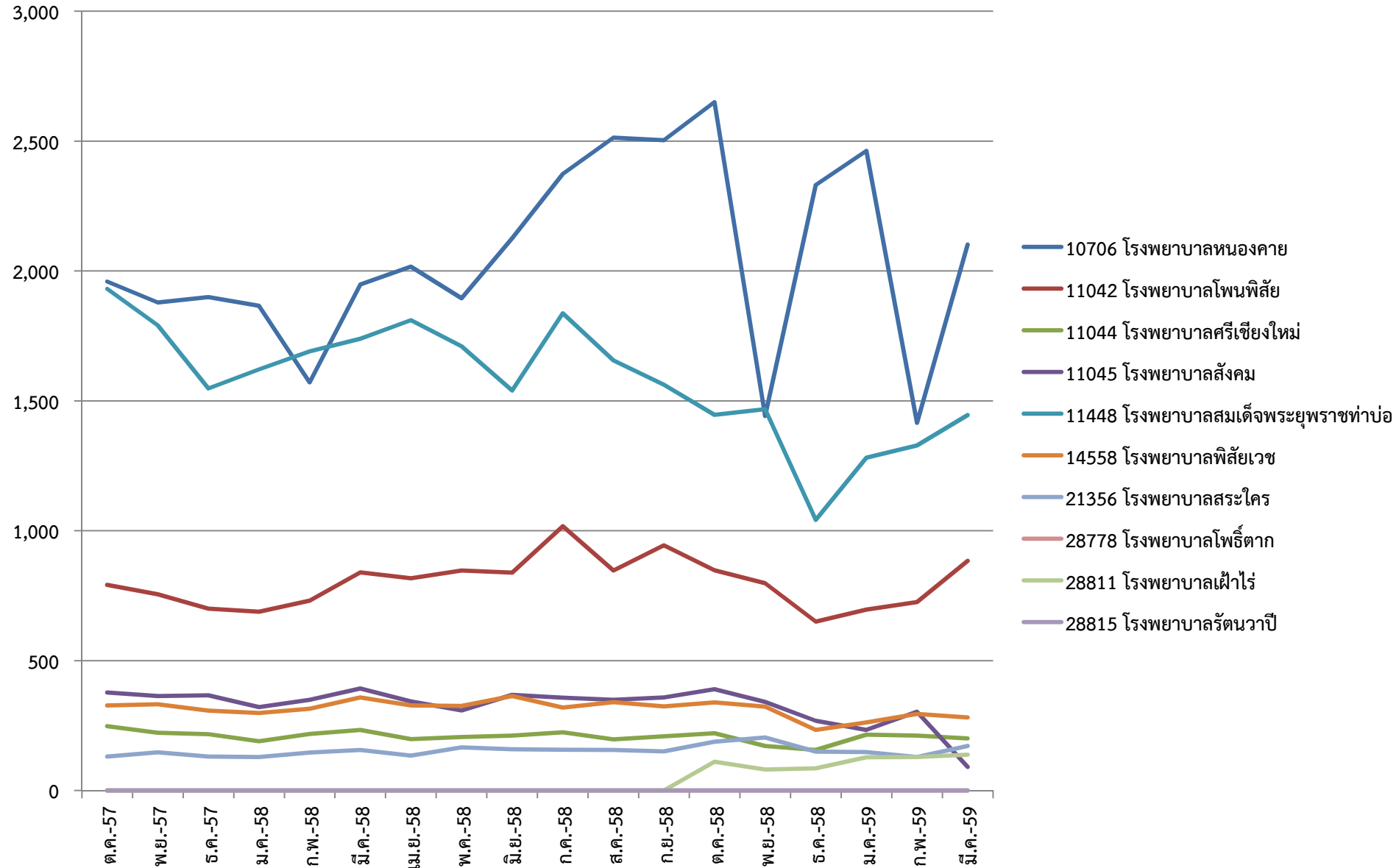

SERVICE หนองบัวลำภู

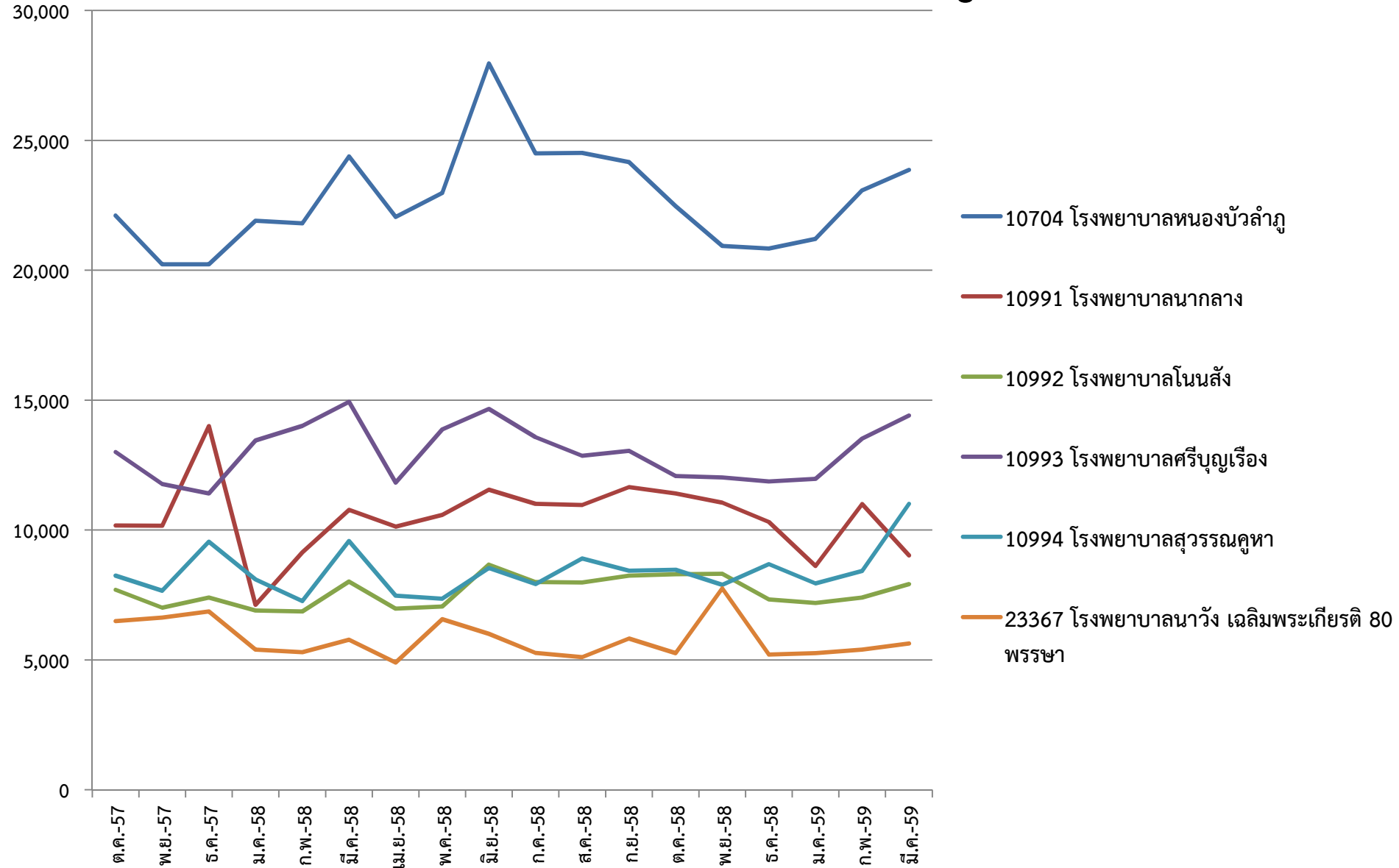

ADMISSION หนองบัวลำภู

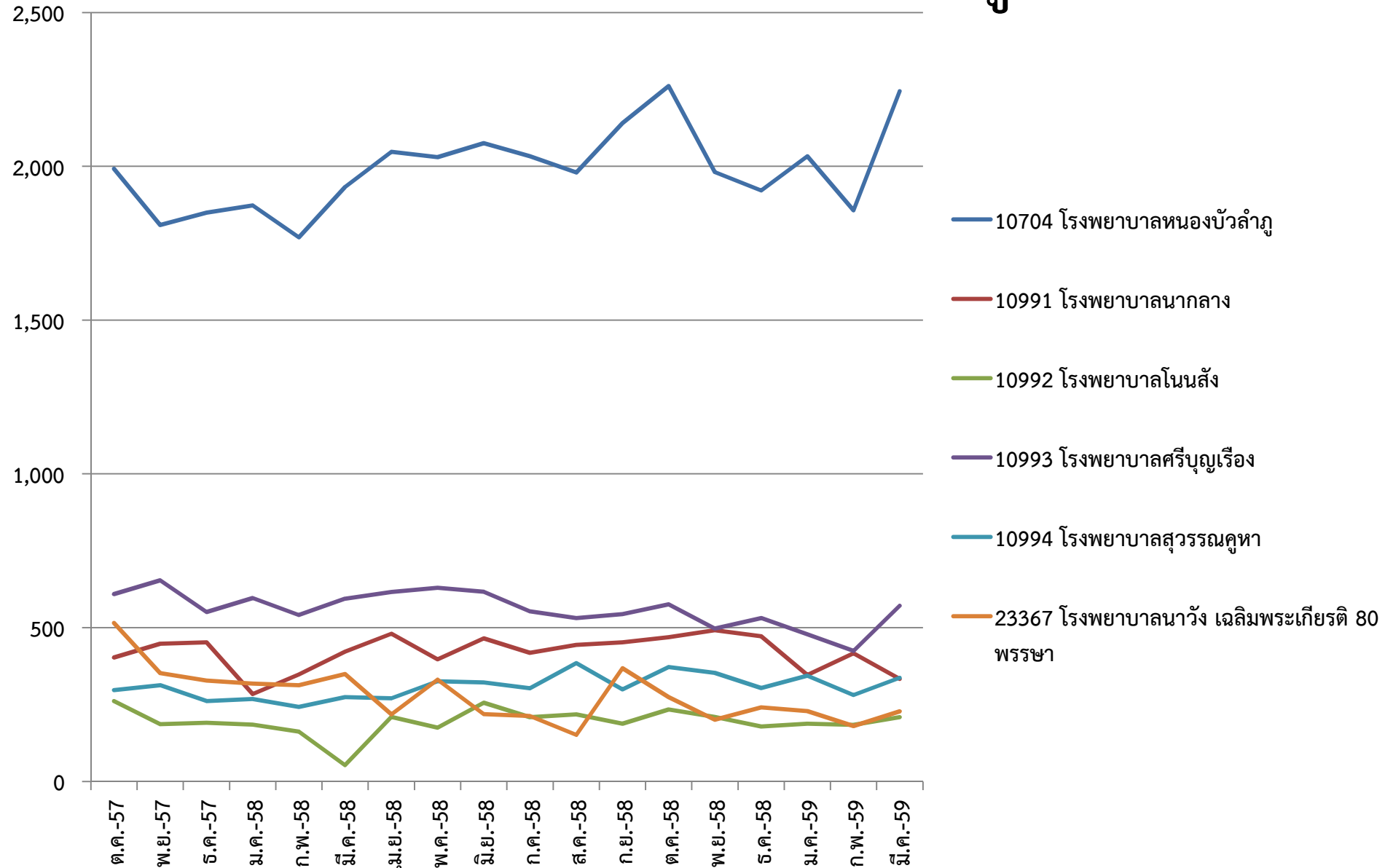

SERVICE อุดรธานี (1)

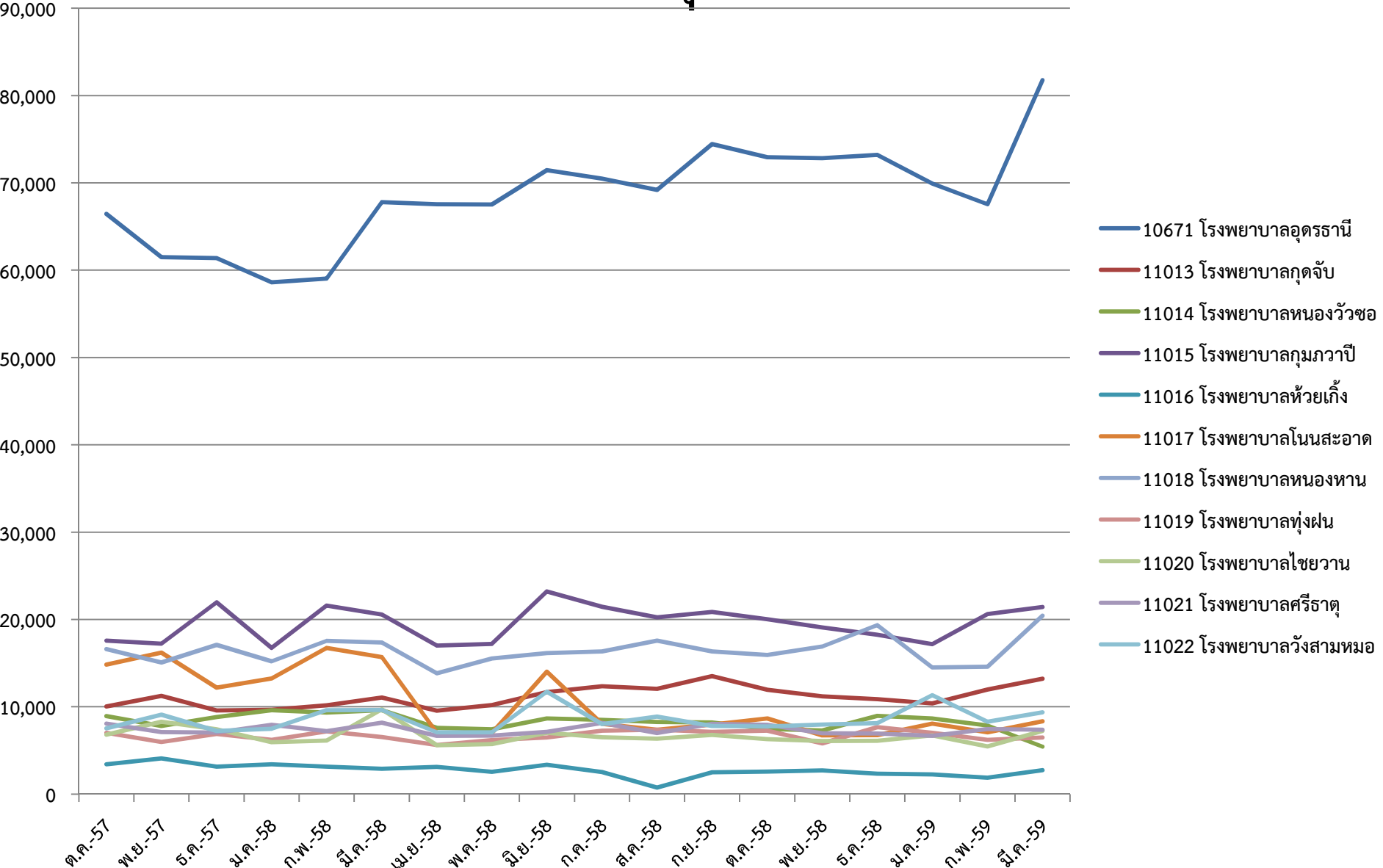

SERVICE อุดรธานี (2)

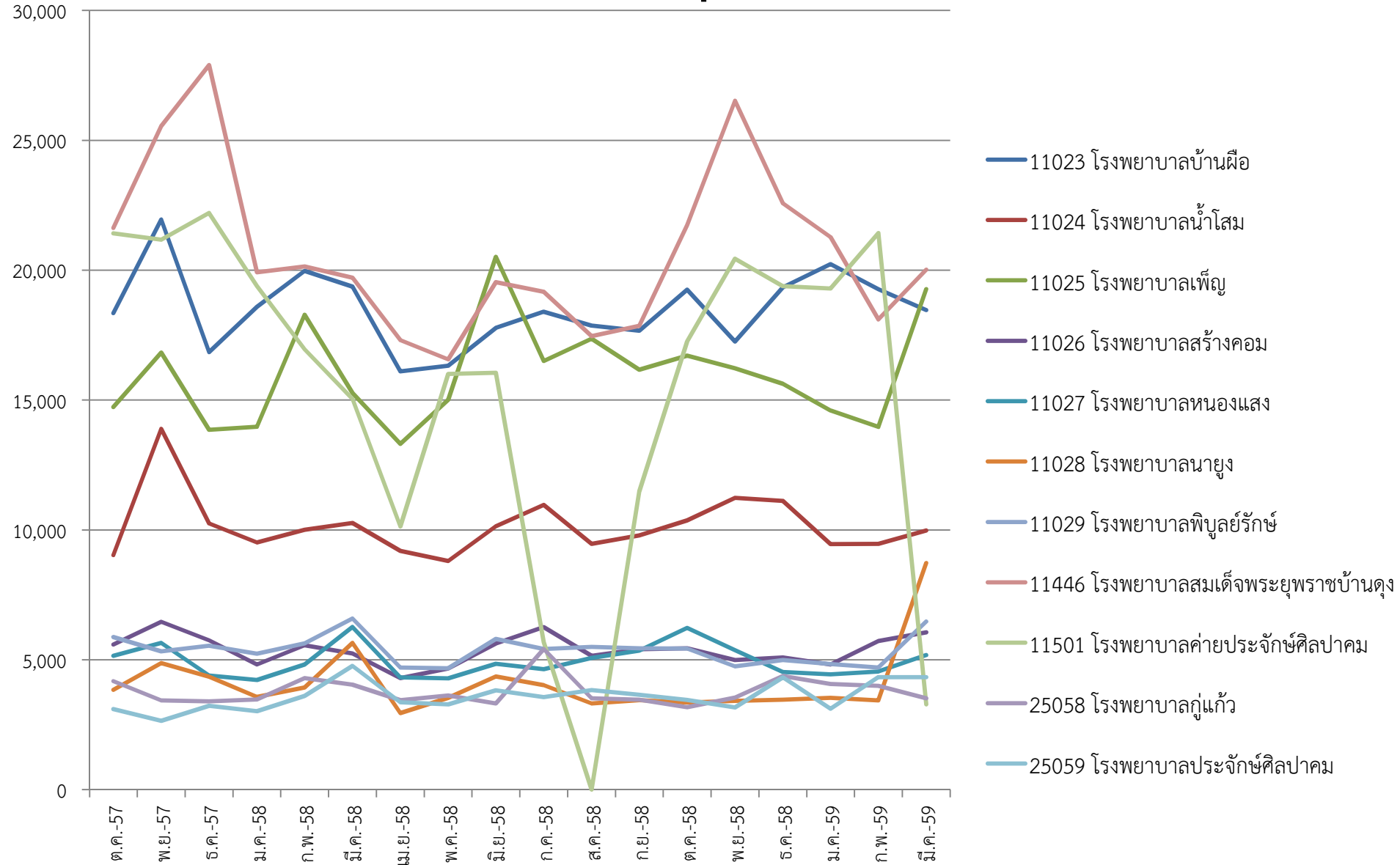

ADMISSION อุตรธานี (1)

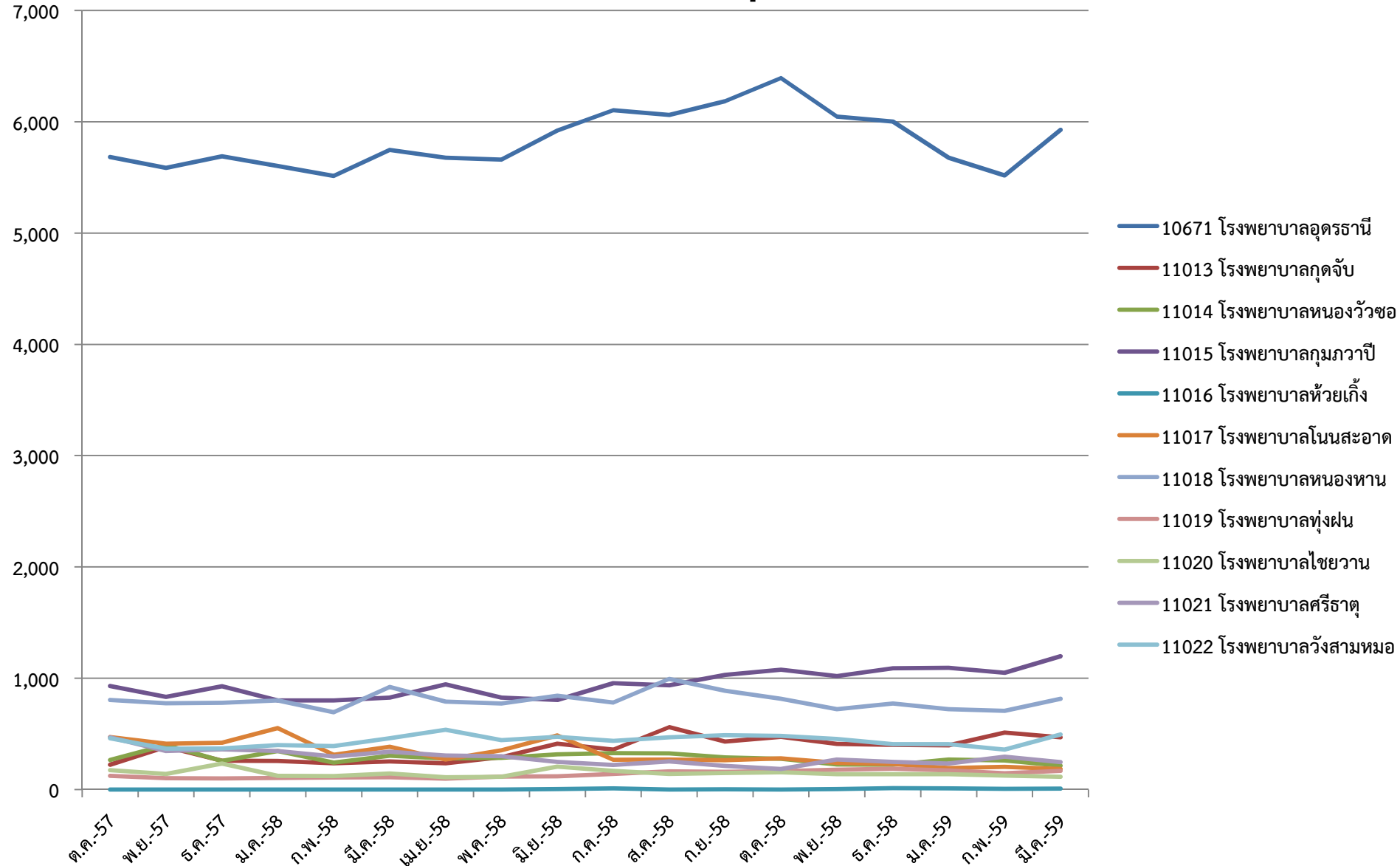

ADMISSION อุตรธานี (2)

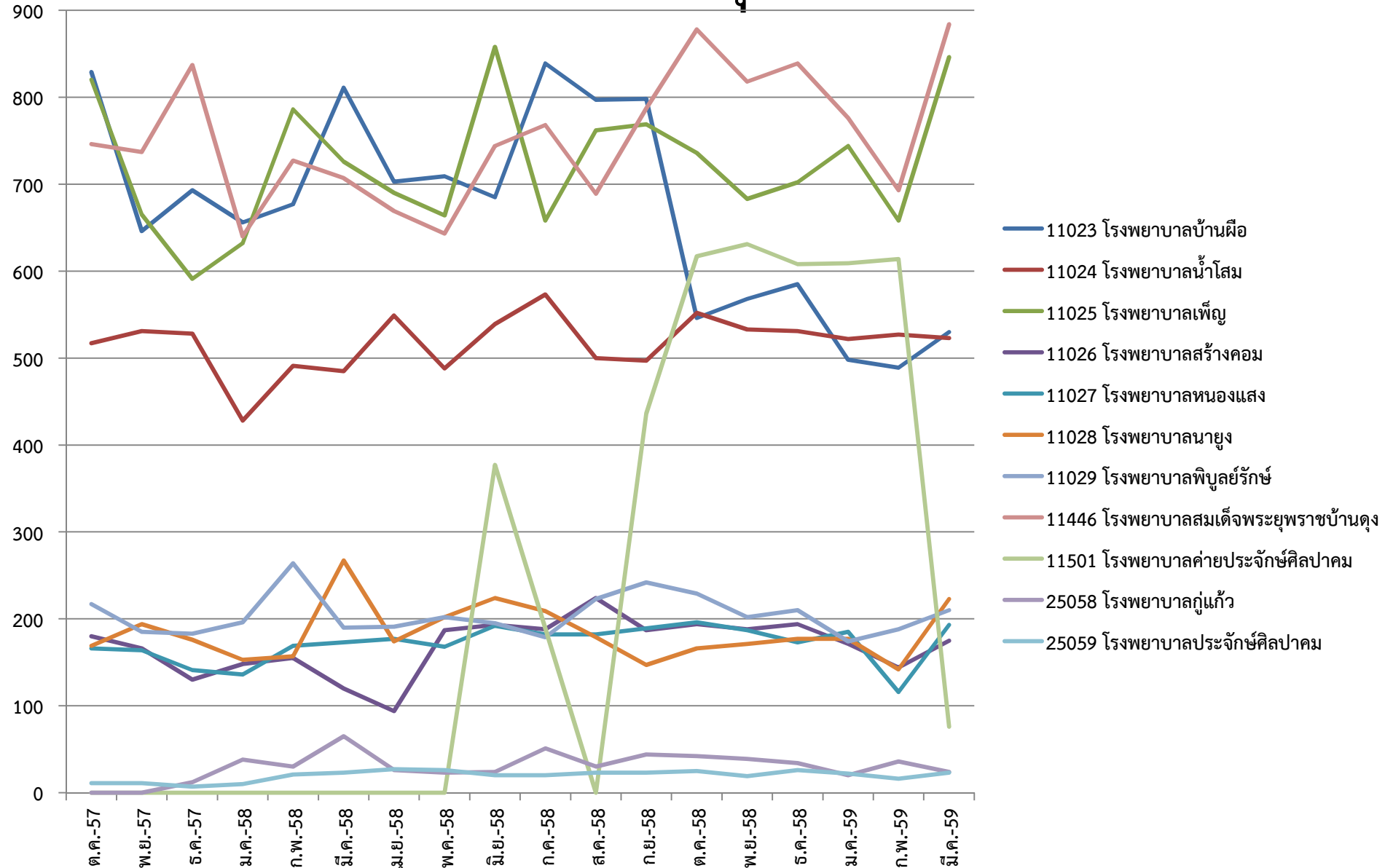

ปริมาณการส่งข้อมูล

SERVICE / ADMISSION

เขต 9

SERVICE ชัยภูมิ

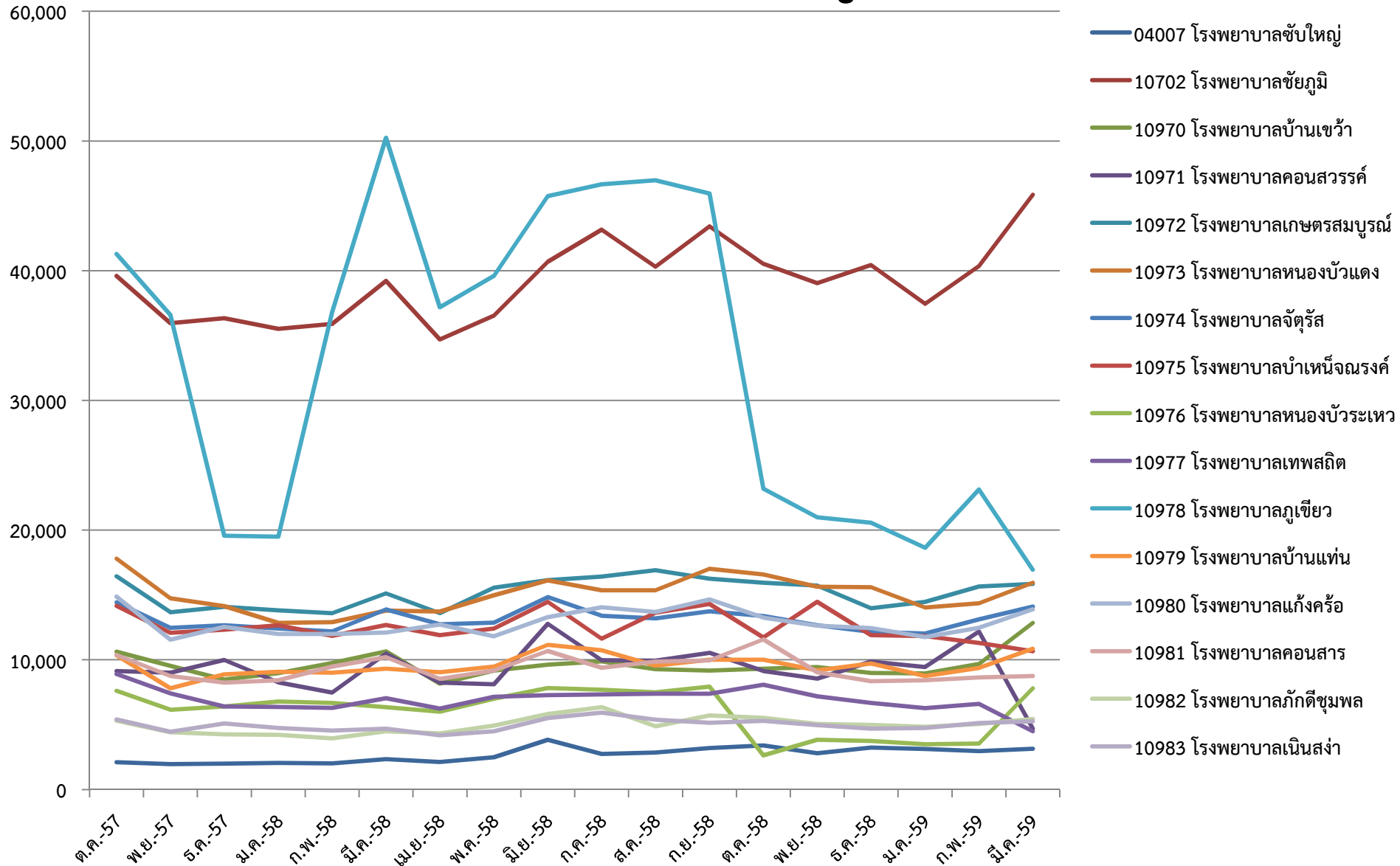

ADMISSION ชัยภูมิ

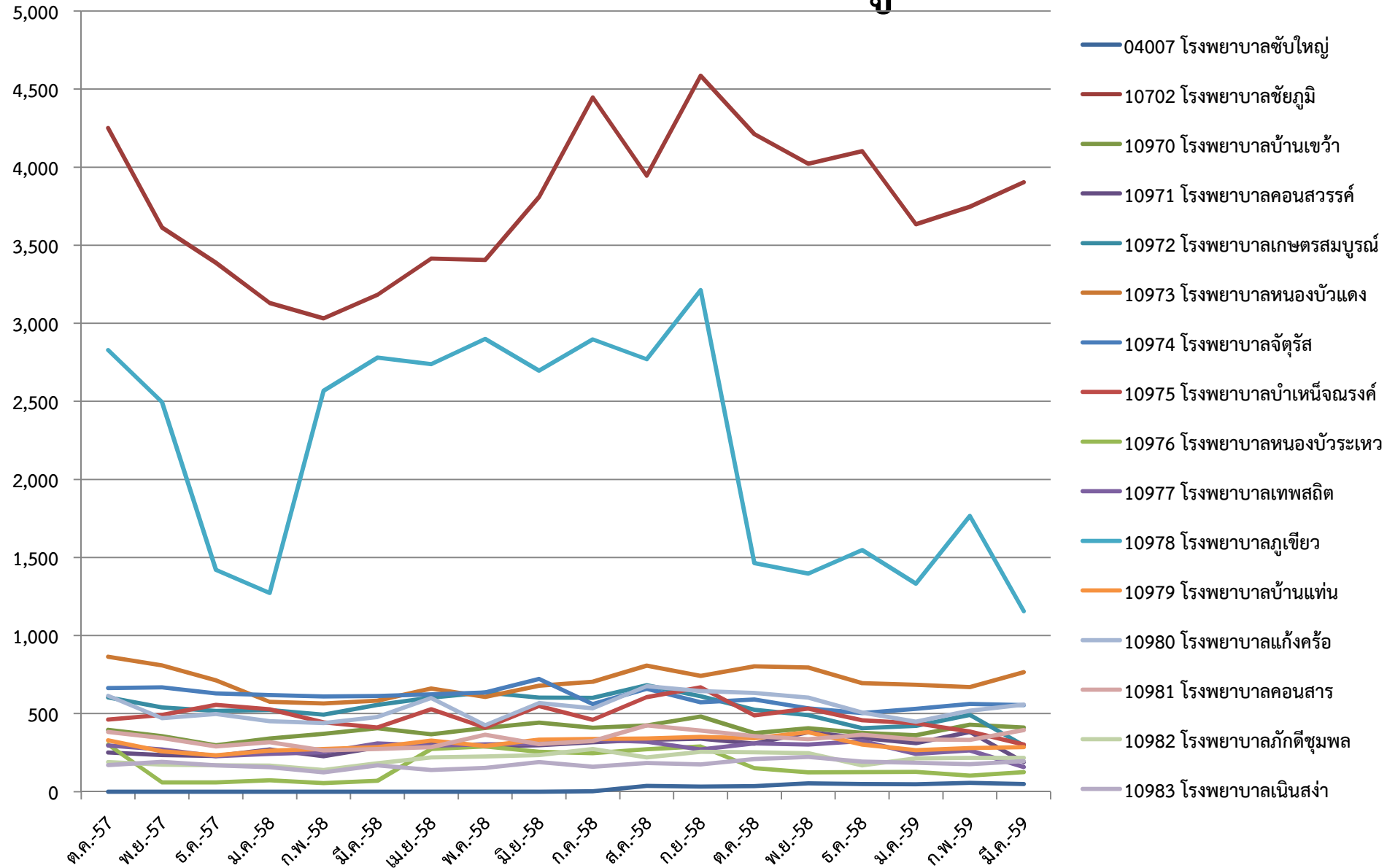

SERVICE นครราชสีมา (1)

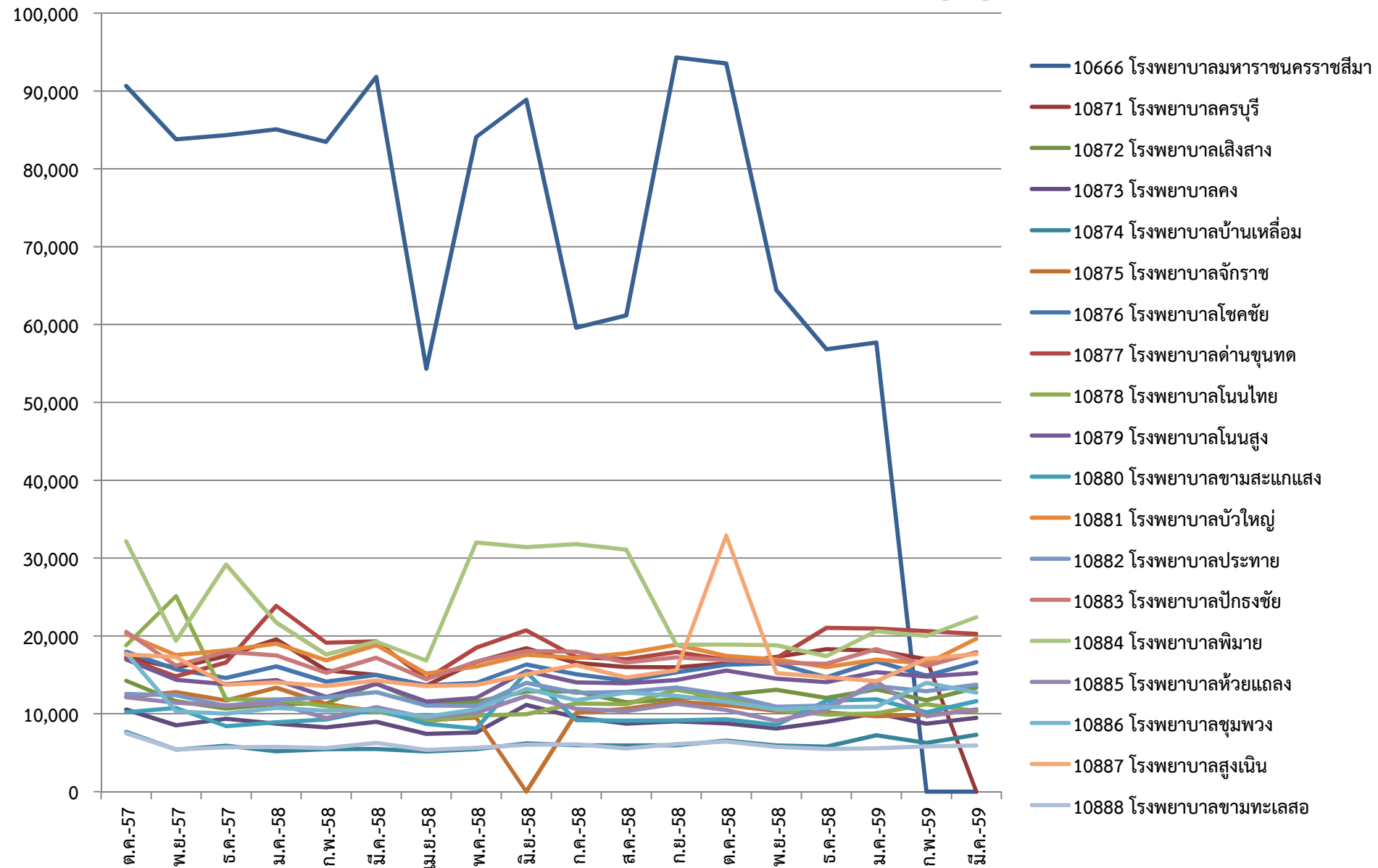

SERVICE นครราชสีมา (2)

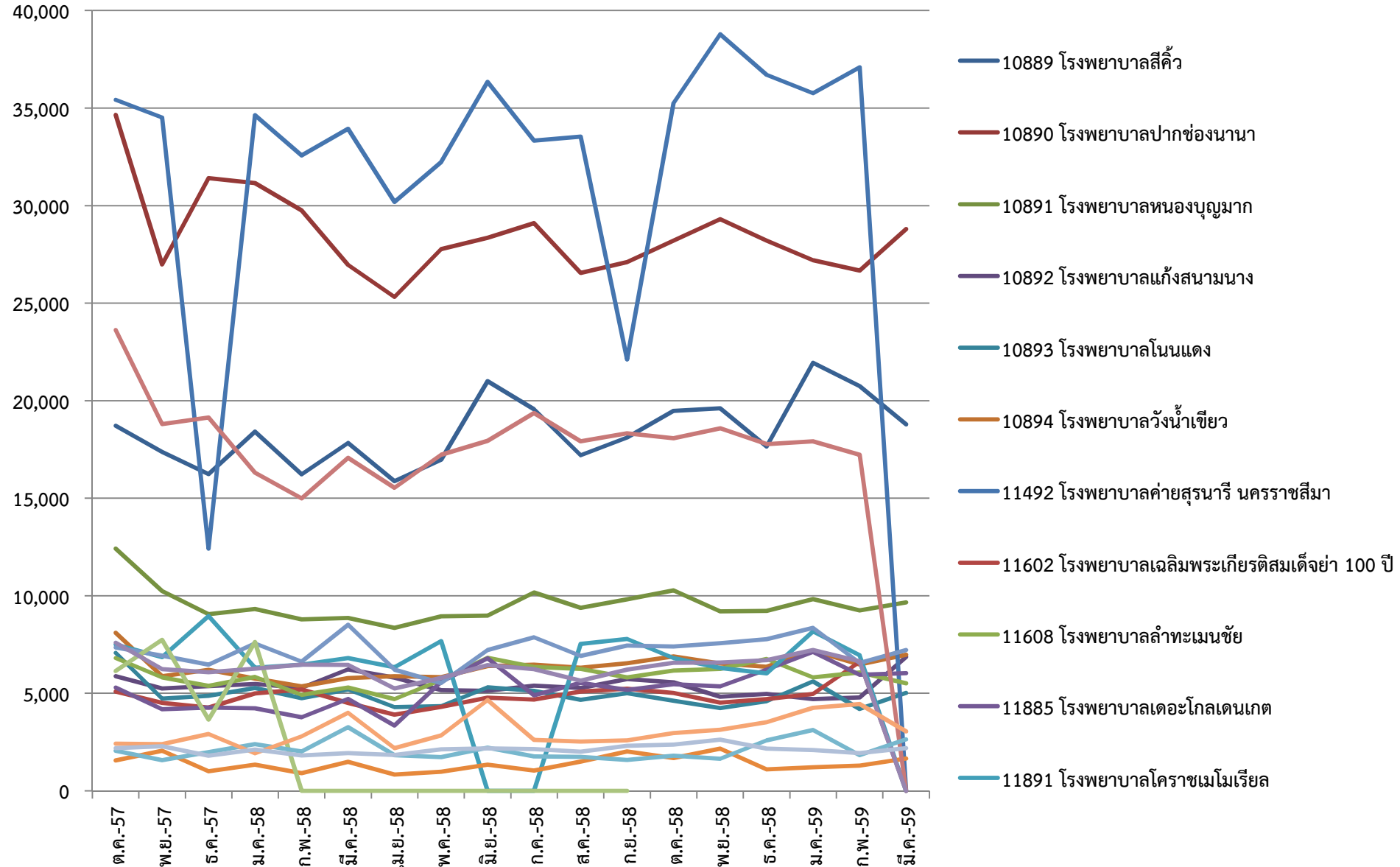

ADMISSION นครราชสีมา (1)

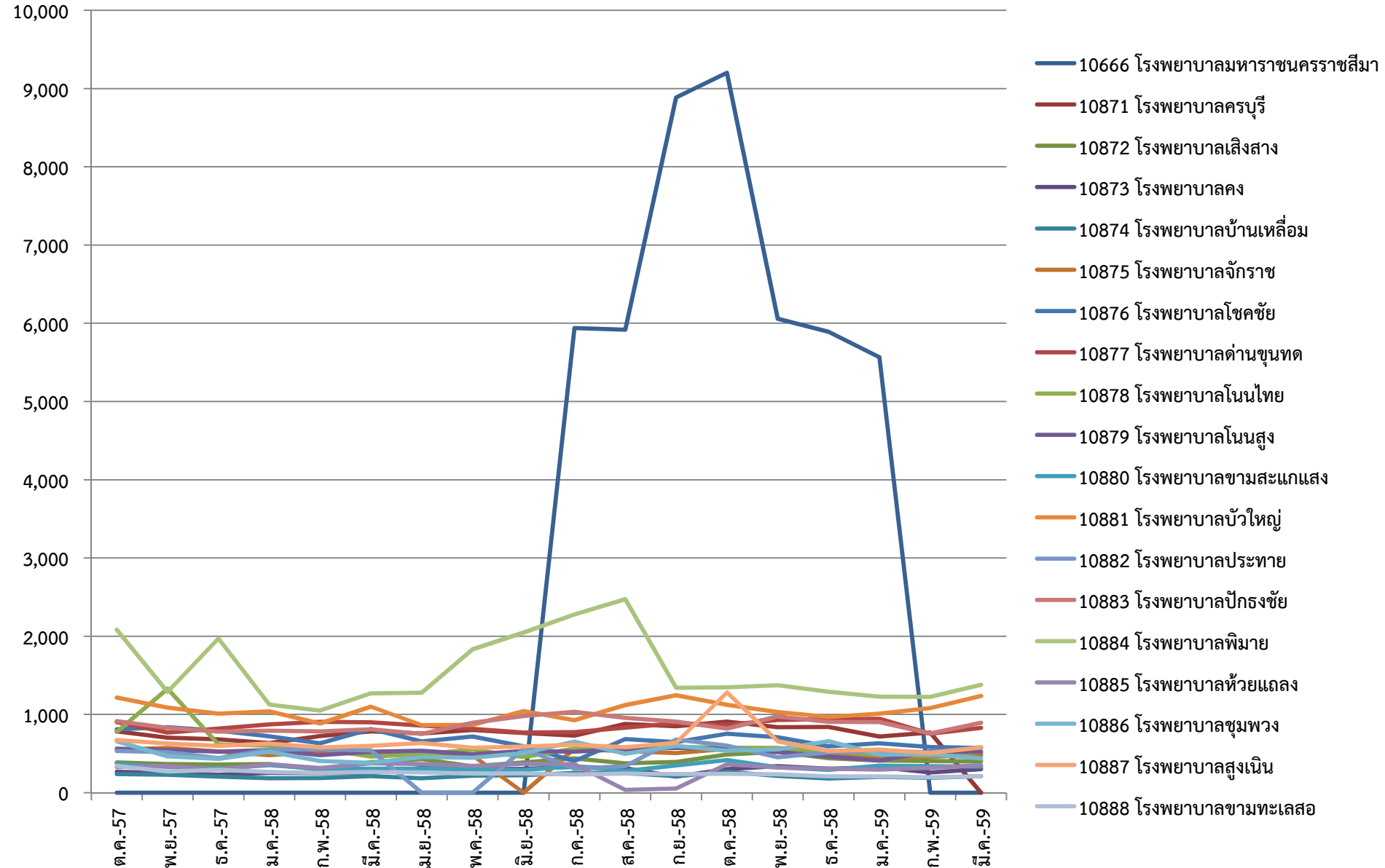

ADMISSION นครราชสีมา (2)

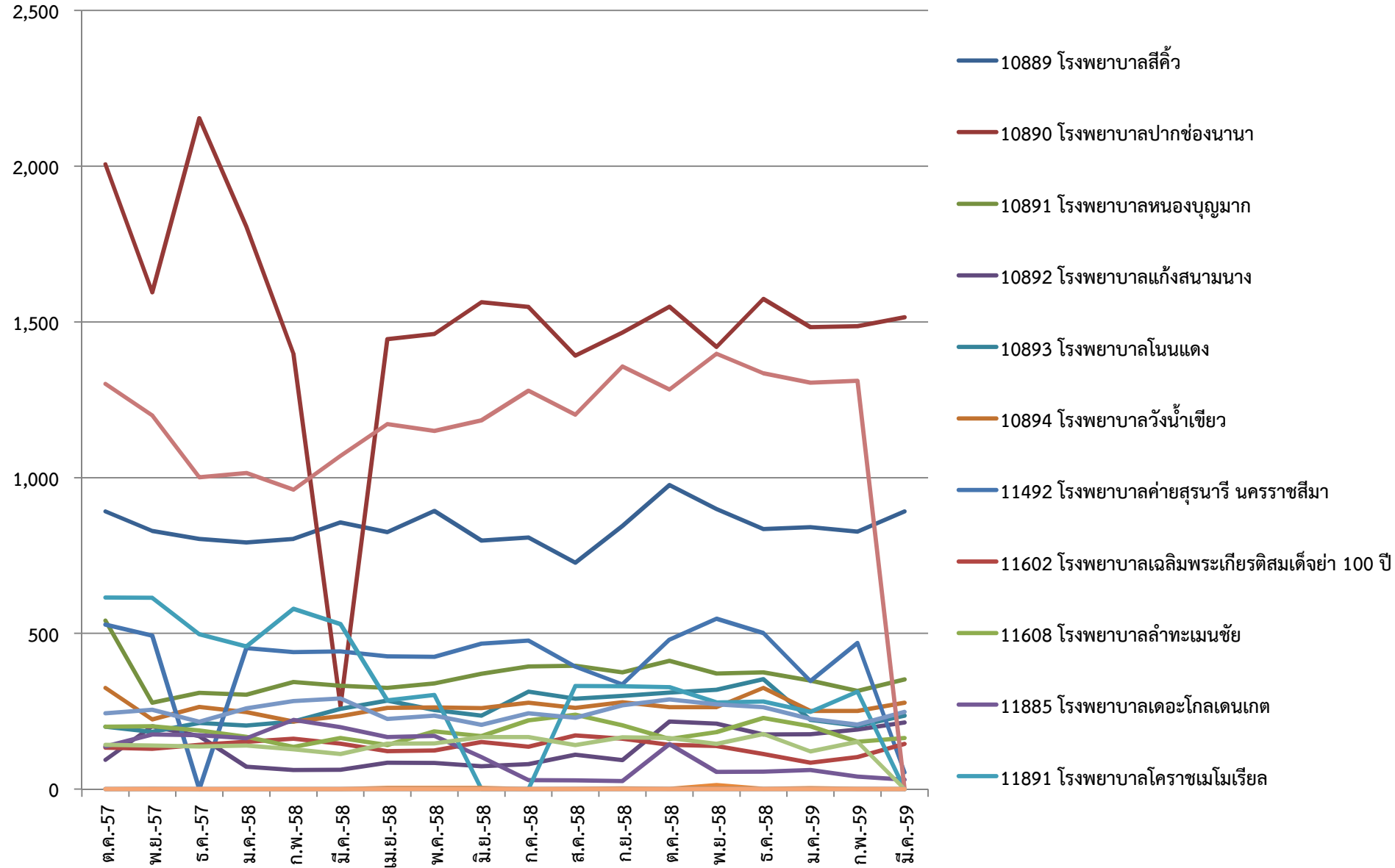

SERVICE บุรีรัมย์

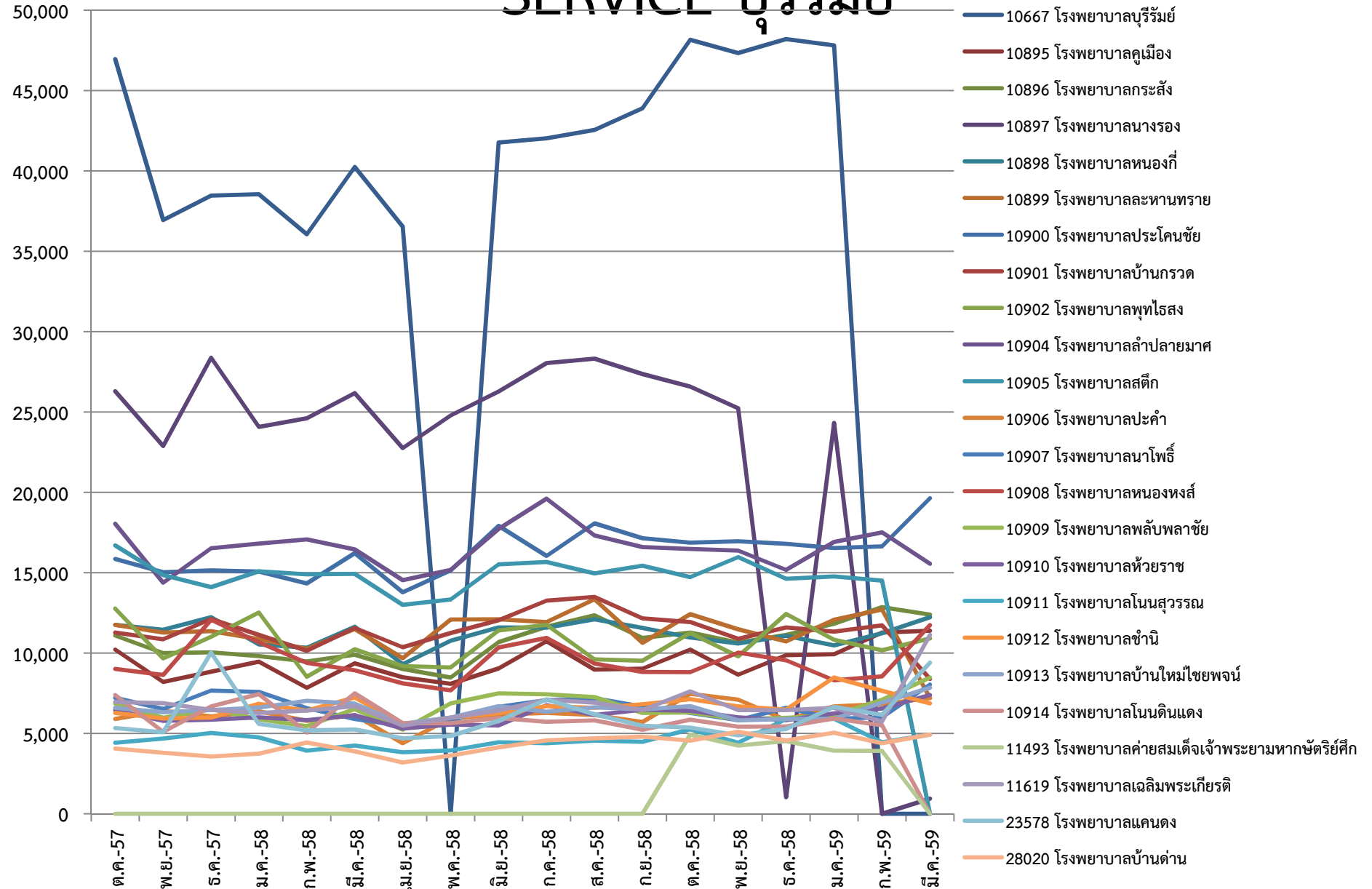

ADMISSION บุรีรัมย์

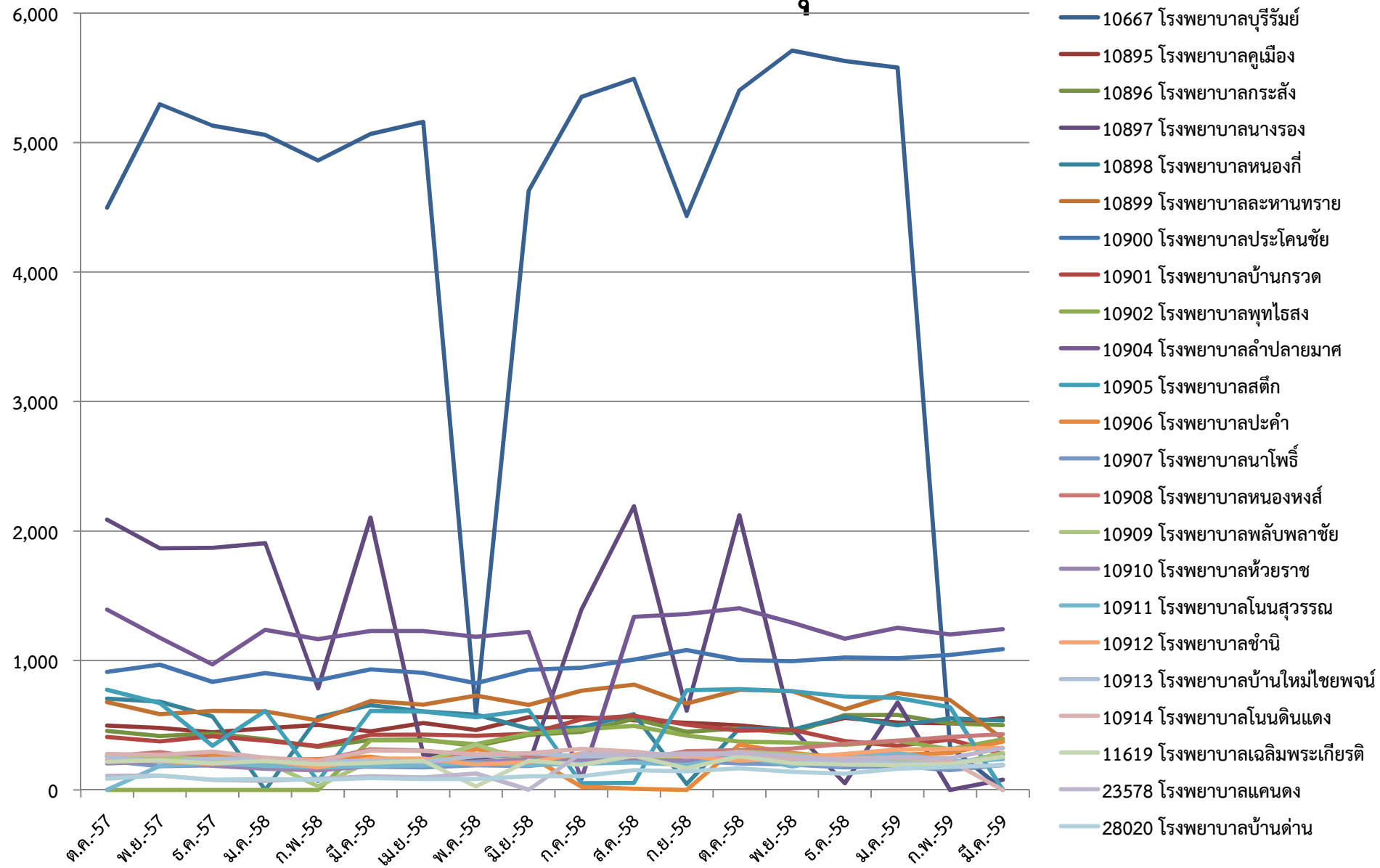

SERVICE สุรินทร์

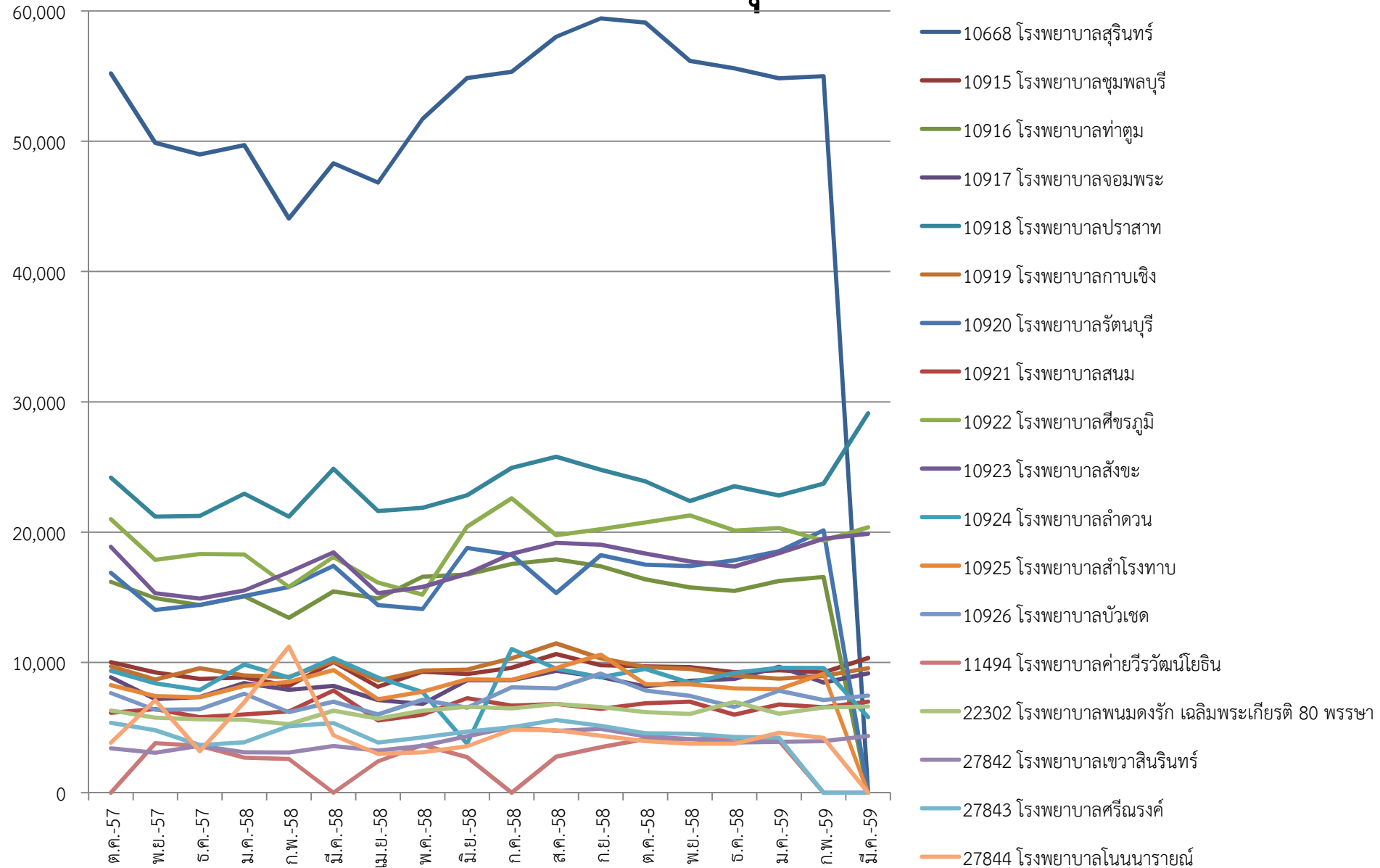

ADMISSION สุรินทร์

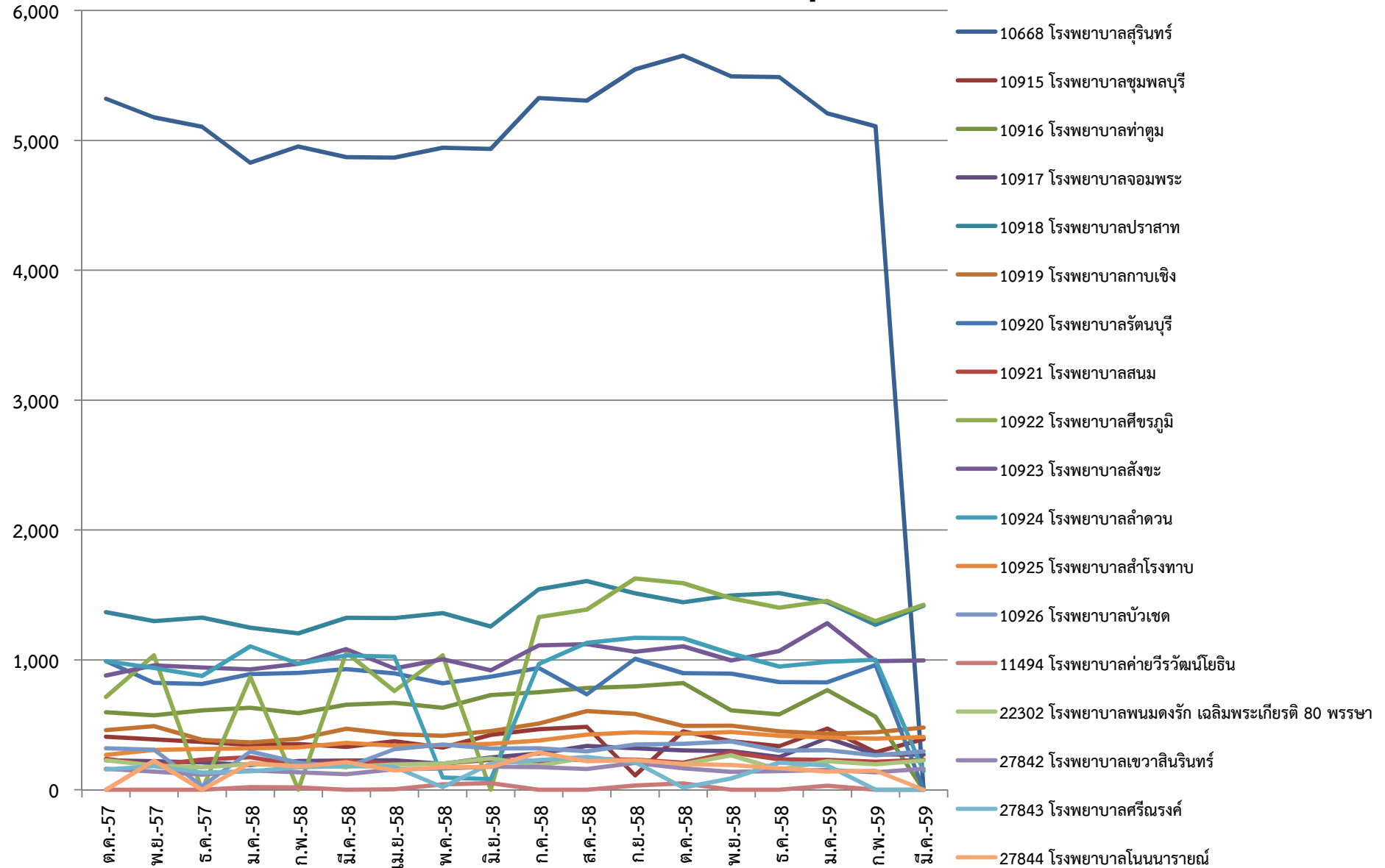

ปริมาณการส่งข้อมูล

SERVICE / ADMISSION

เขต 10

SERVICE มุกดาหาร

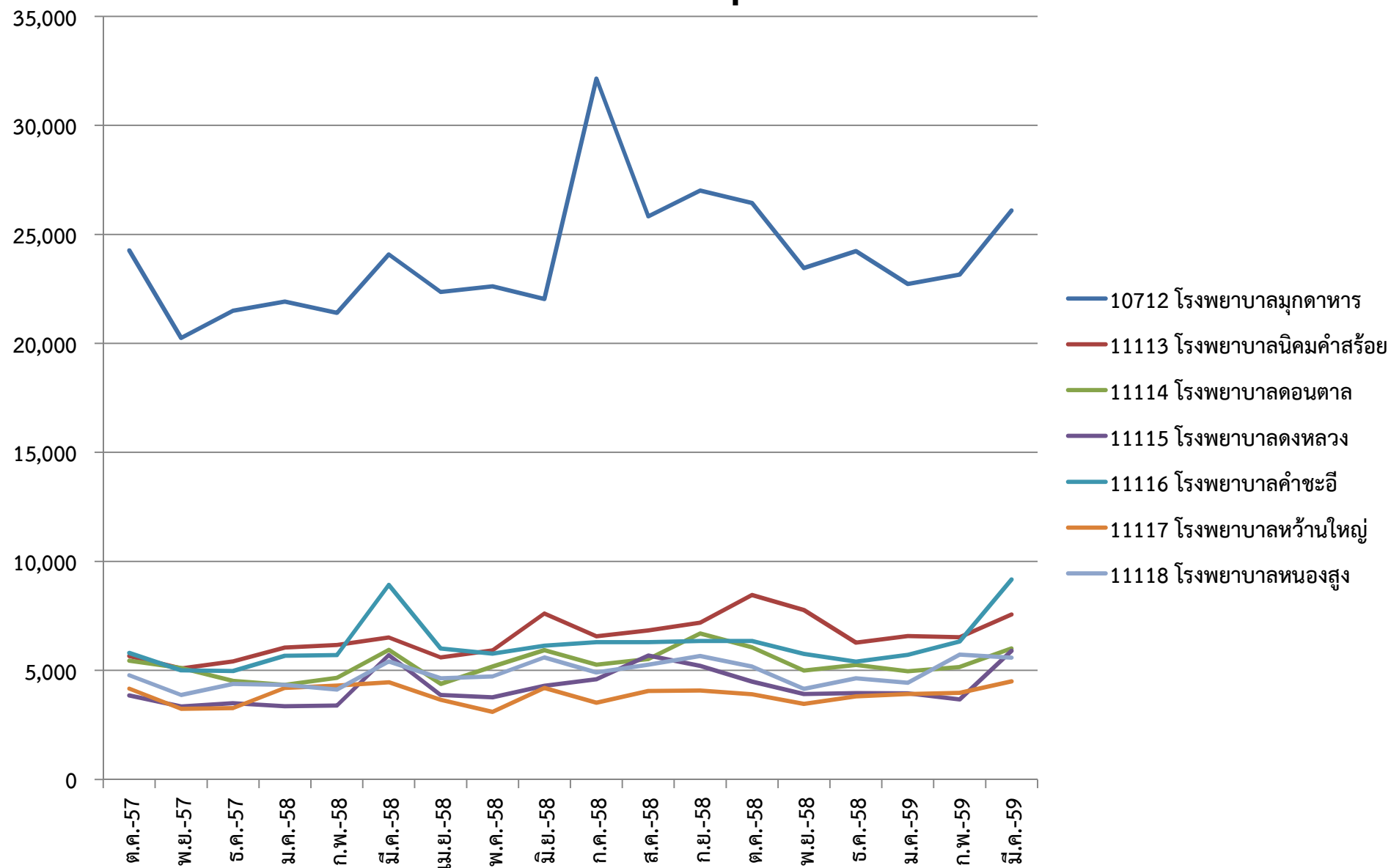

ADMISSION มุกดาหาร

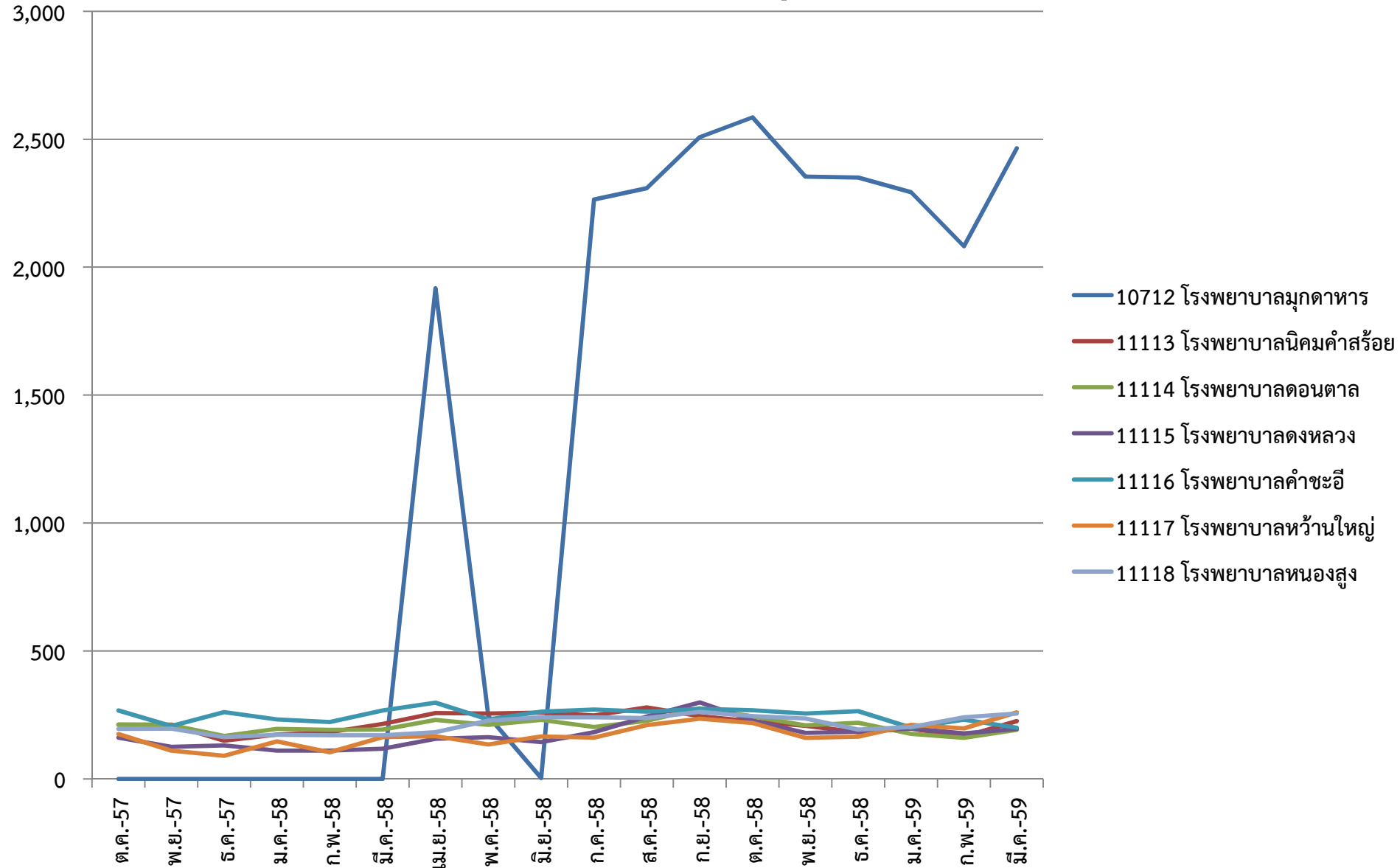

SERVICE ยโสธร

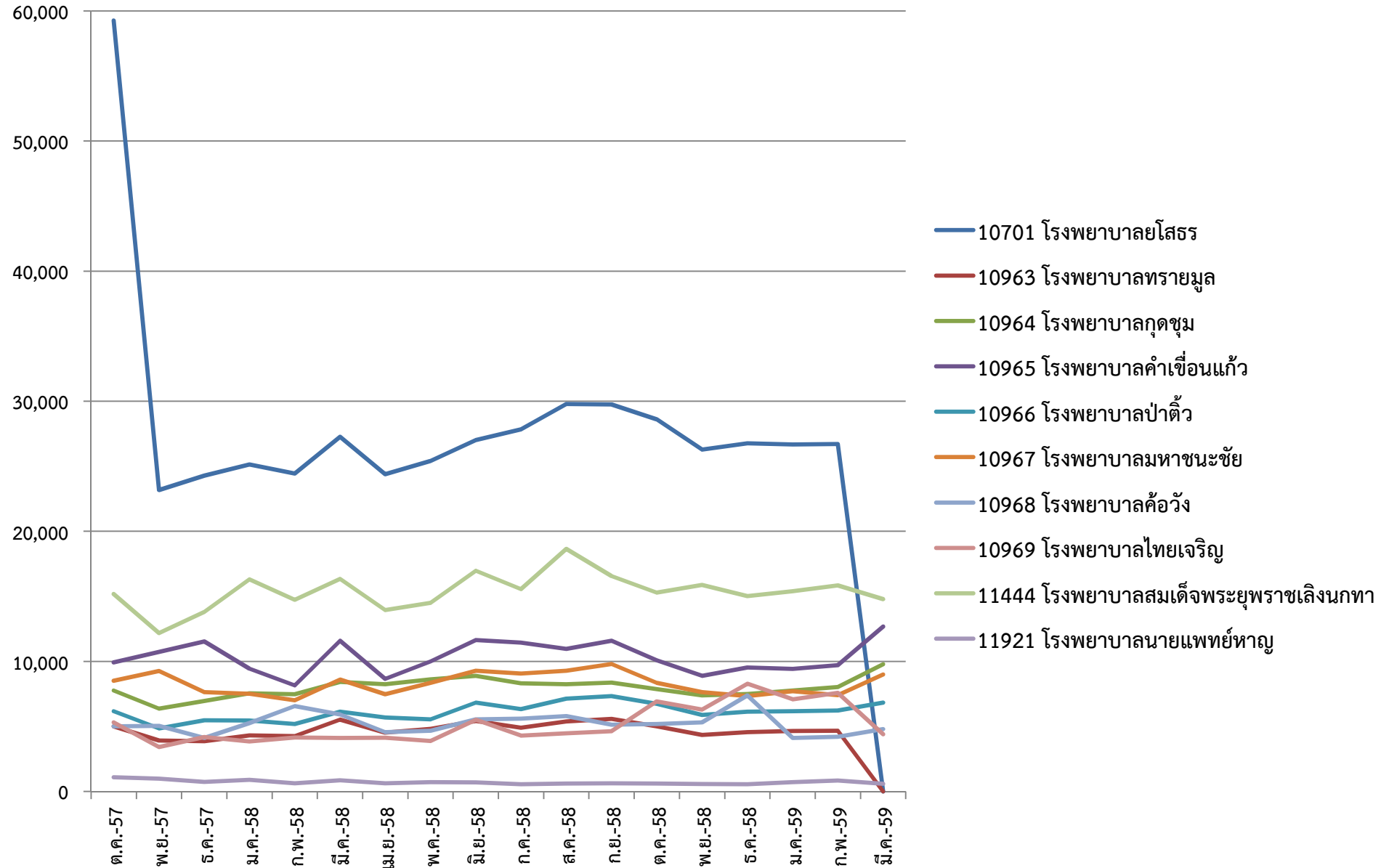

ADMISSION ยโสธร

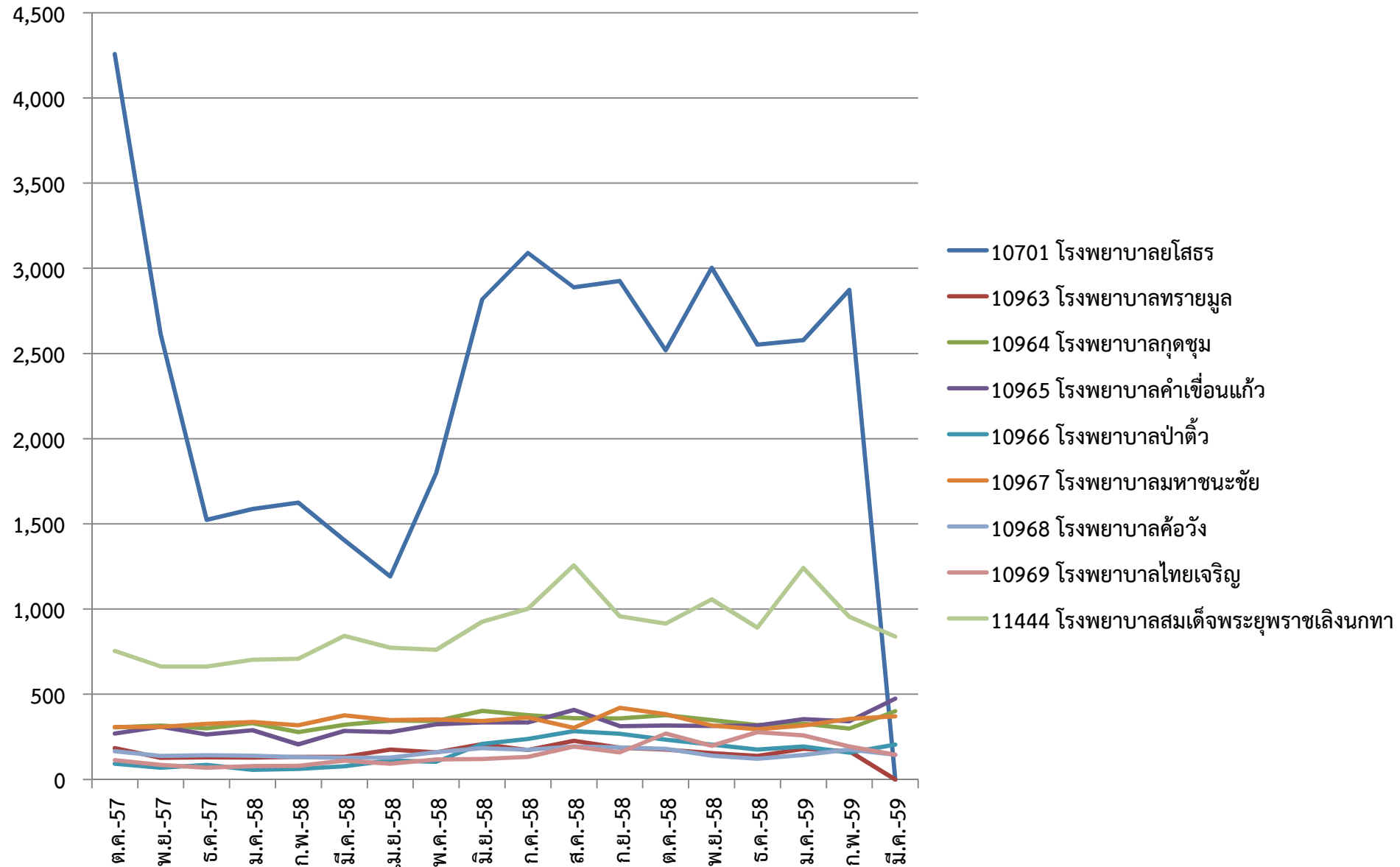

SERVICE ศรีสะเกษ

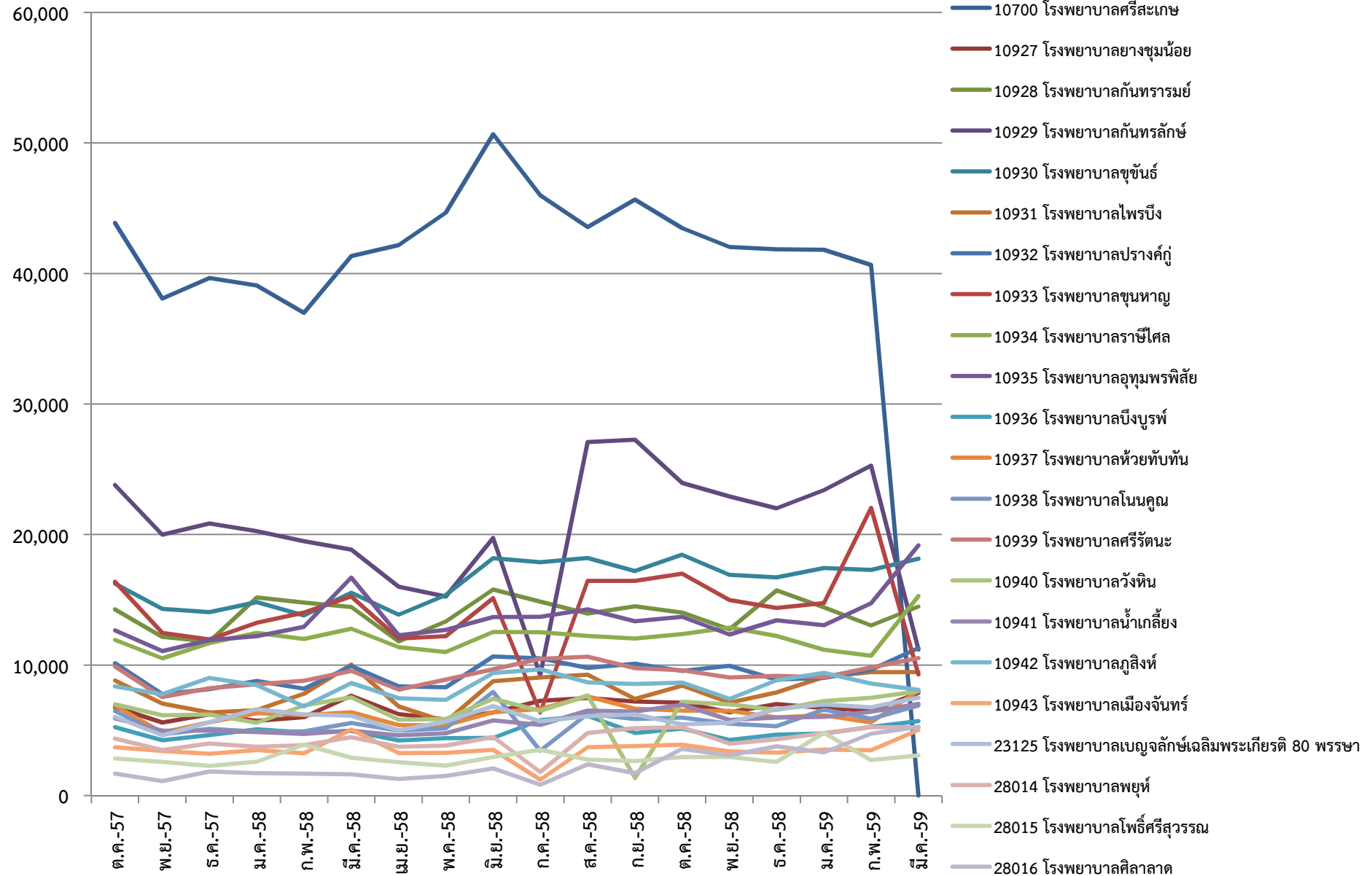

SERVICE อำนาจเจริญ

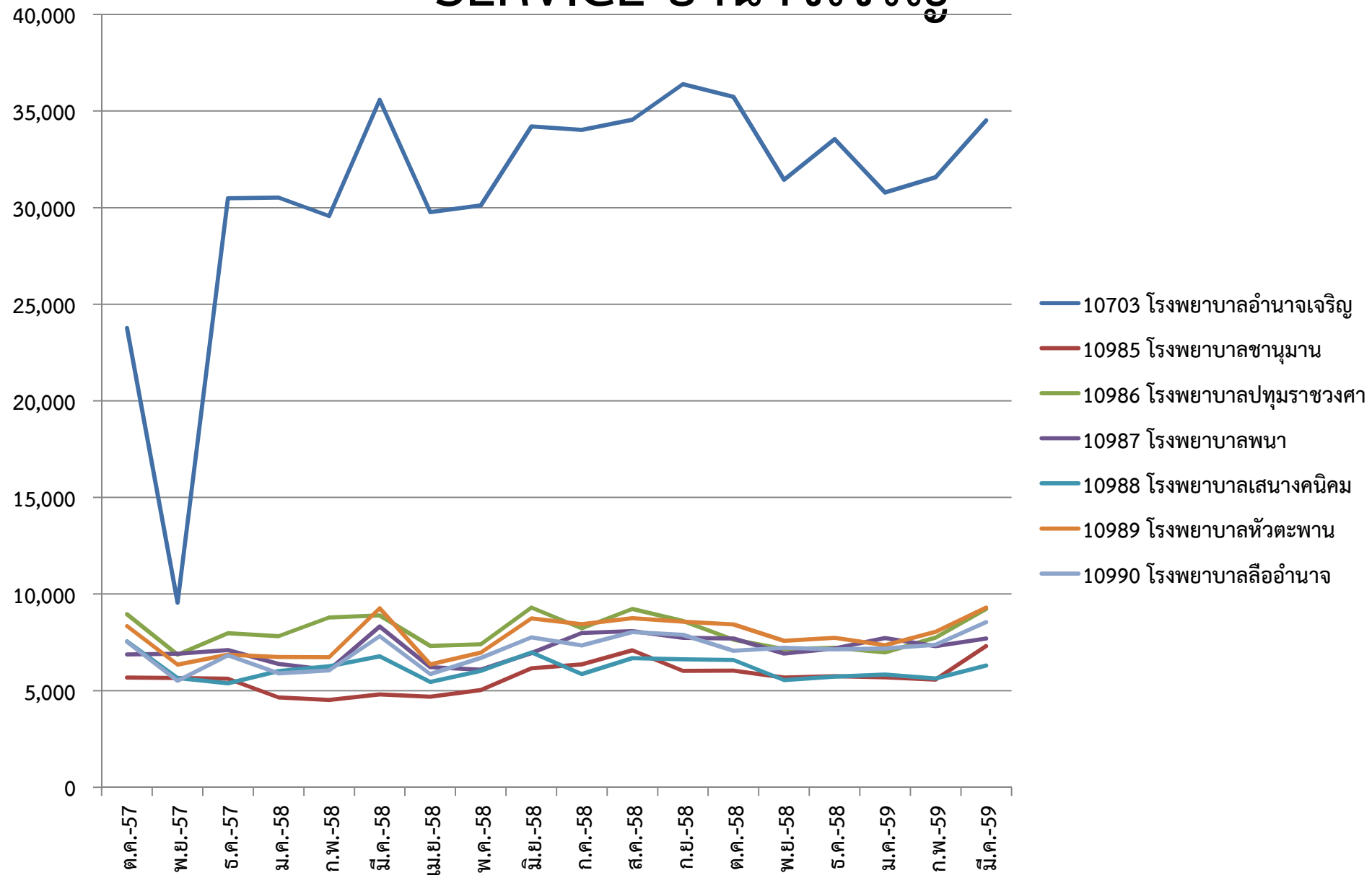

ADMISSION อำนาจเจริญ

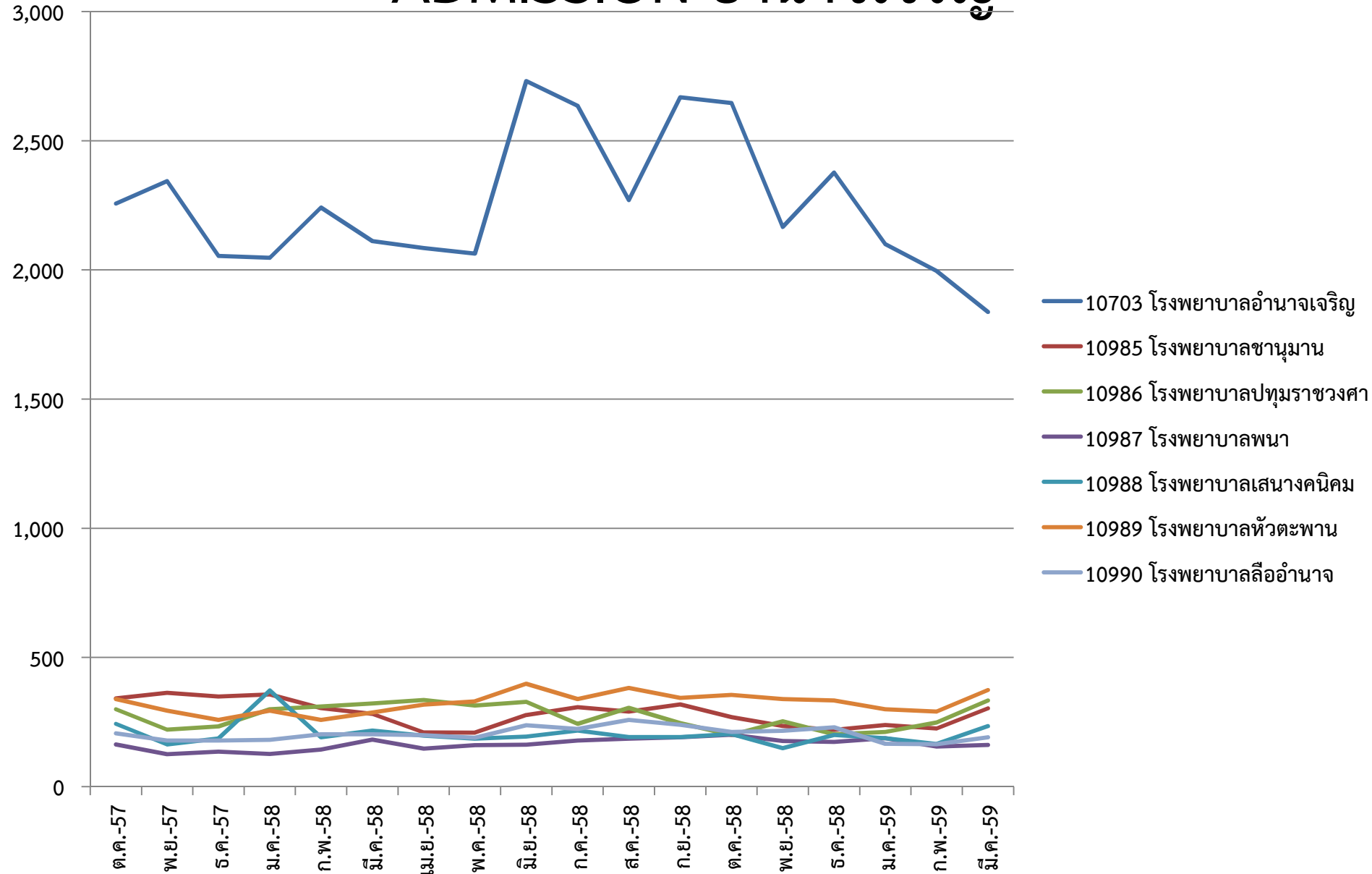

SERVICE อุบลราชธานี (2)

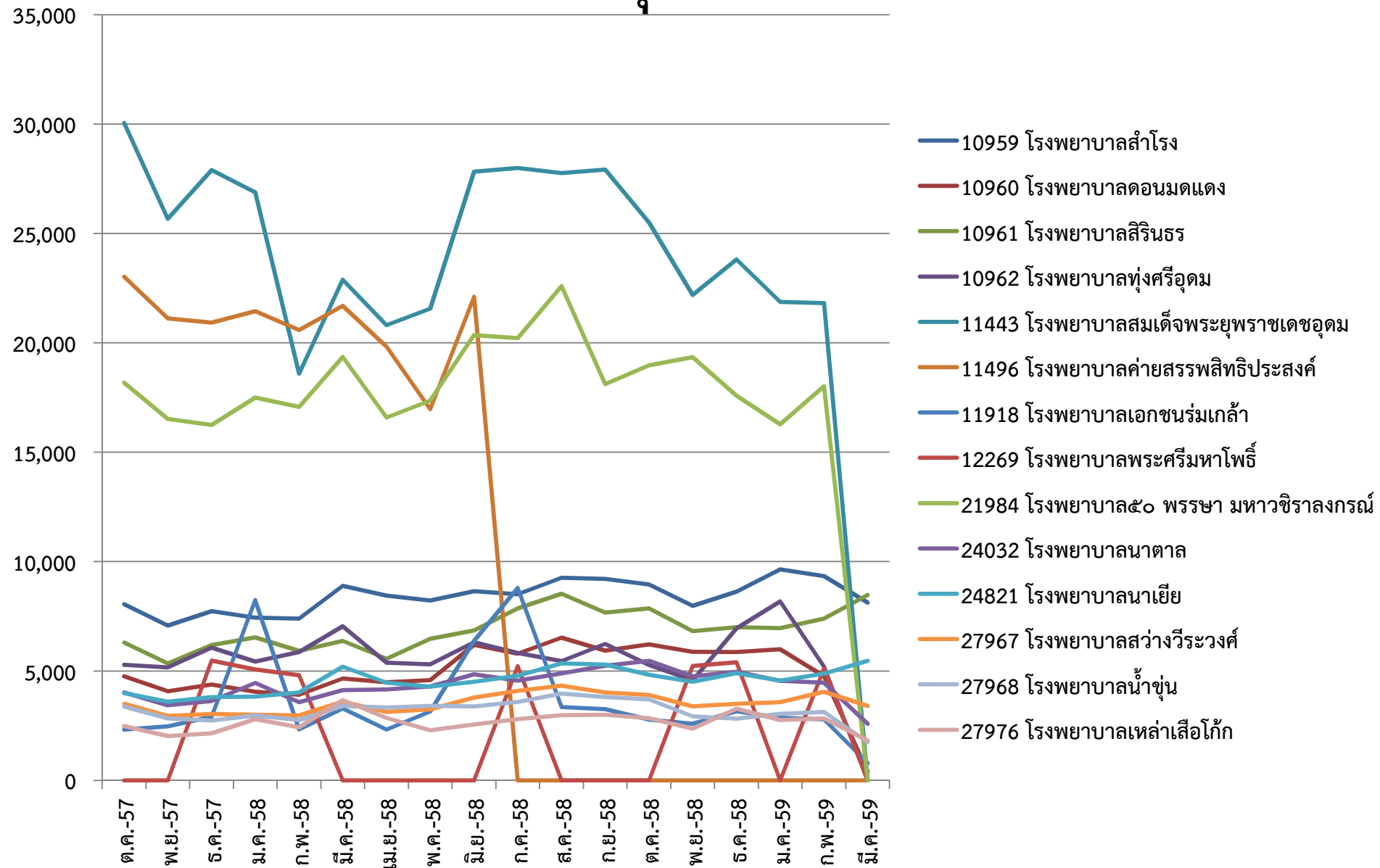

ADMISSION อุบลราชธานี (1)

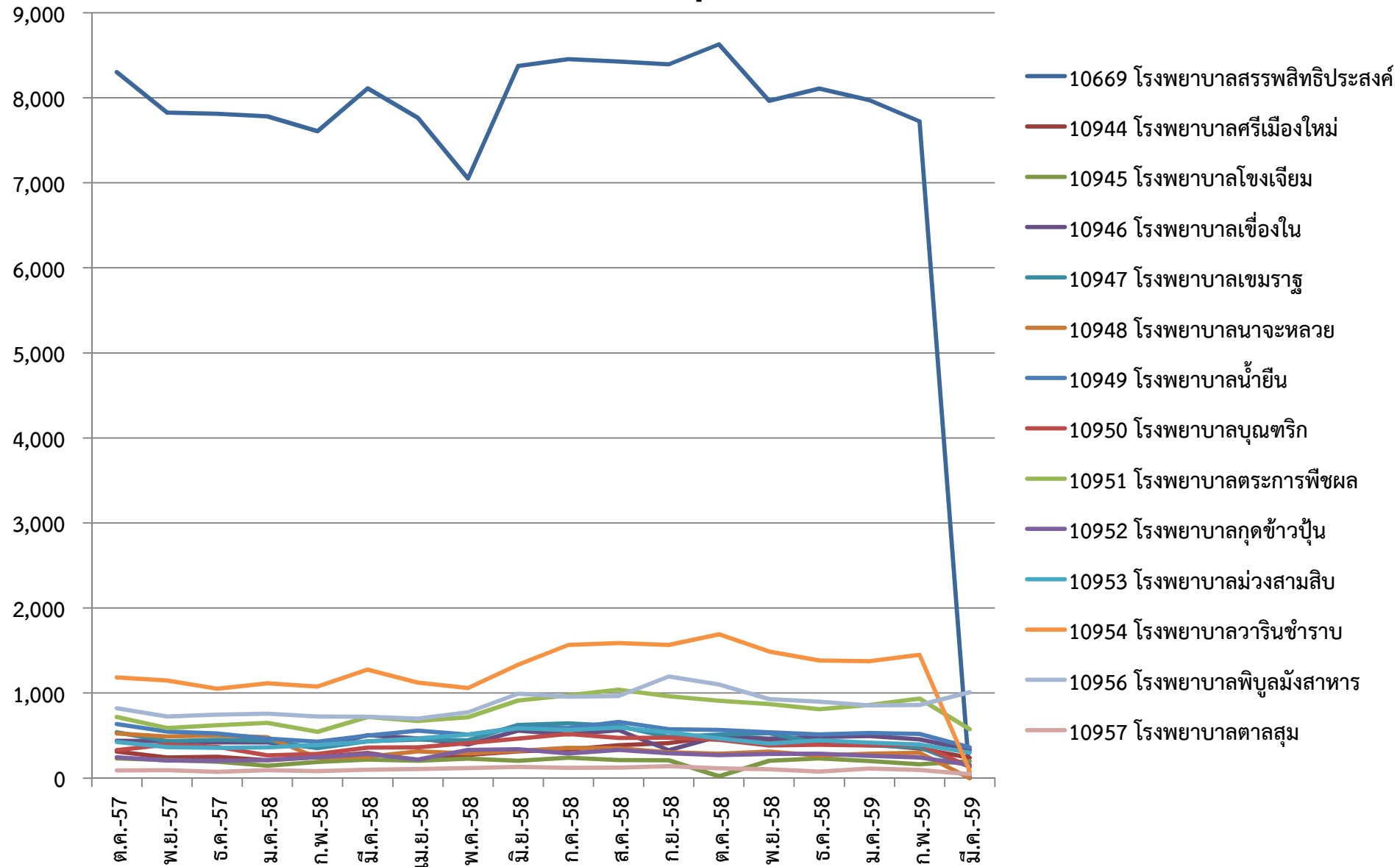

ADMISSION อุบลราชธานี (2)

