Thai WHO-FIC CC

Bureau of Policy and Strategy
Office of Permanent Secretary
Ministry of Public Health
Thailand

Thai WHO-FIC CC Organization Chart

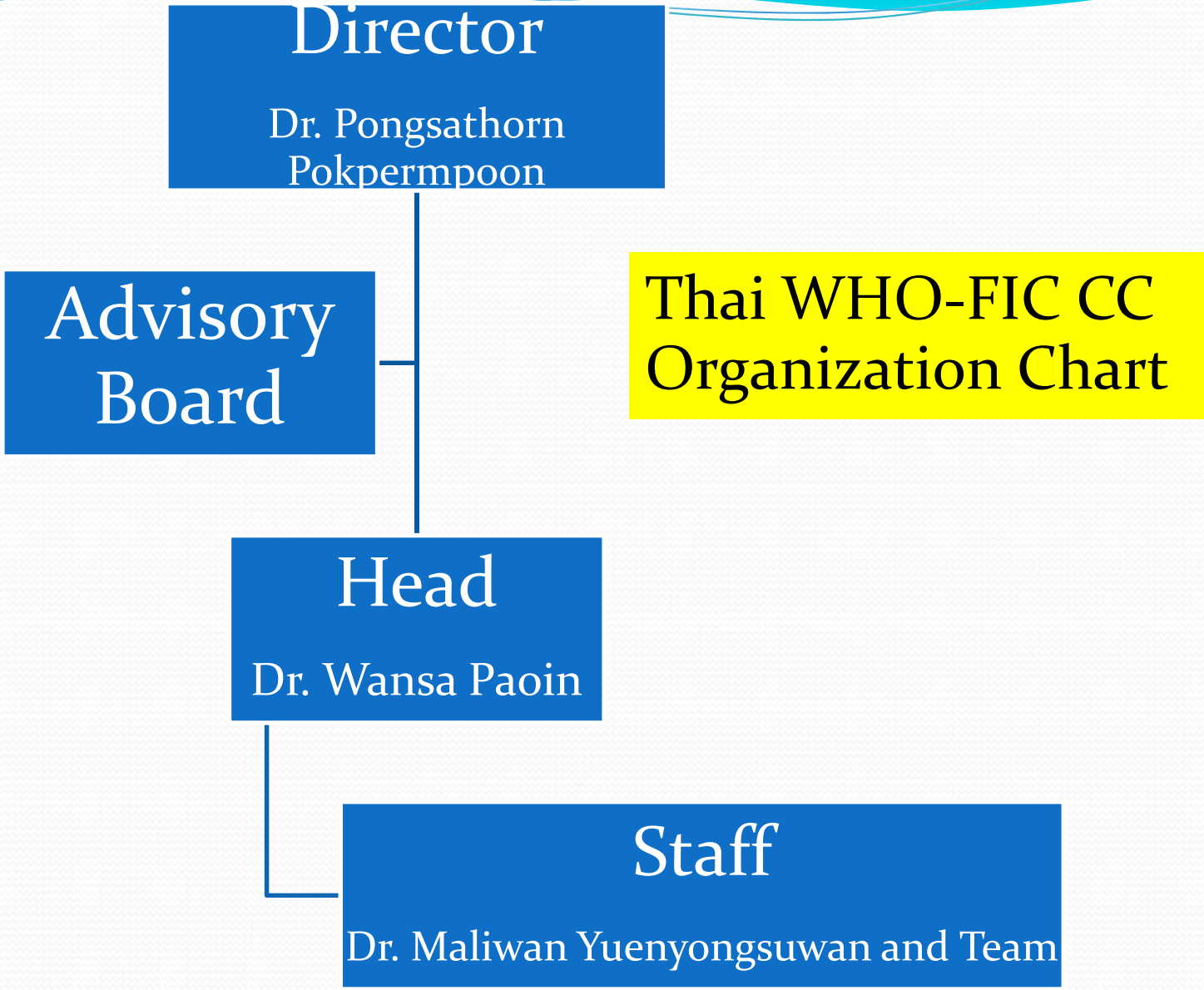

Advisory Board

- Chair Dr. Suvannachai Wattanayingcharoenchai
- Members
  - Dr. Daranee Suvapan
  - Dr. Vithaya Sridama
  - Dr. Chamaree Chuapetcharasopon
  - Dr. Kondhee Sangkhavasi
  - Dr. Polawat Witoolkollachit

Advisory Board -continue

- Members
  - Dr. Chairoj Zungsontiporn
  - Dr. Kwanjai Wongkittirux
  - Dr. Chakarg Pongurgsorn
  - Dr. Chanpen Chooprapawan

History

- 1994 ICD-10 Implementation in Thailand
- 1998 First International ICD-10 Training for Trainers Workshop
- 2000 Modification of ICD-10

  (ICD-10-TM First Edition)
- 2003 ICF Translation into Thai Language

  First Participation in WHO-FIC Annual Meeting by Thai Representative

History - continue

- 2006 First Introduction of ICD-10-TM to the WHO-FIC Network (Tunis, Tunisia meeting)
- 2007 A Proposal to become WHO-FIC Collaborating Center was sent to WHO
- 2012 Designated as one of the WHO-FIC CC effective date Nov 26, 2012 until Nov 26, 2016

History - continue

- 2012 ICD-10-TM for Thai Traditional Medicine
- 2013 ICD-10-TM for PCU (Primary Care Unit)
- 2015 ICD-10-TM for Chinese Traditional Medicine

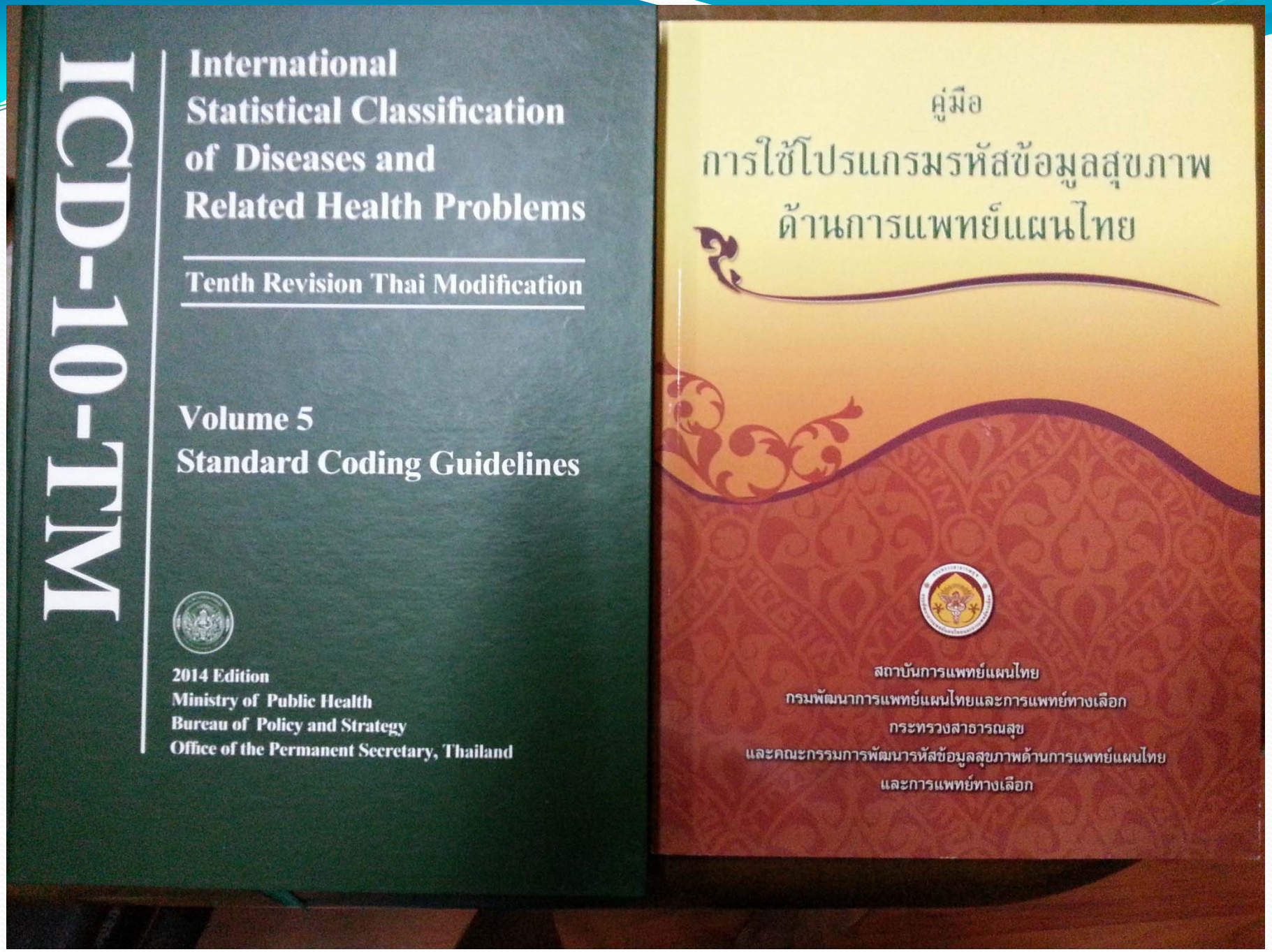
ICD-10-TM
International
Statistical Classification
of Diseases and
Related Health Problems
Tenth Revision Thai Modification
Volume 5
Standard Coding Guidelines
2014 Edition
Ministry of Public Health
Bureau of Policy and Strategy
Office of the Permanent Secretary, Thailand
คู่มือ
การใช้โปรแกรมรหัสข้อมูลสุขภาพ
ด้านการแพทย์แผนไทย
สถาบันการแพทย์แผนไทย
กรมพัฒนาการแพทย์แผนไทยและการแพทย์ทางเลือก
กระทรวงสาธารณสุข
และคณะกรรมการพัฒนารหัสข้อมูลสุขภาพด้านการแพทย์แผนไทย
และการแพทย์ทางเลือก

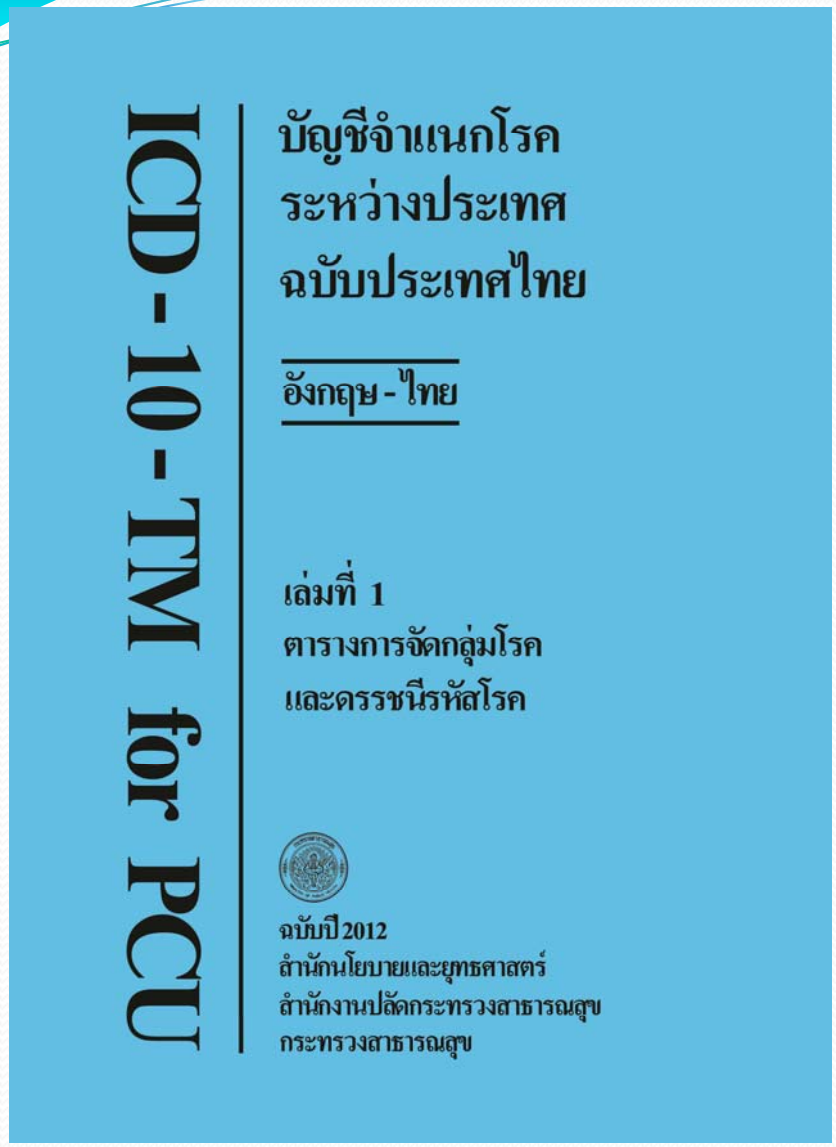
ICD-10-TM for PCU
บัญชีจำแนกโรค
ระหว่างประเทศ
ฉบับประเทศไทย
อังกฤษ-ไทย
เล่มที่ 1
ตารางการจัดกลุ่มโรค
และดรรชนีรหัสโรค
ฉบับปี 2012
สำนักนโยบายและยุทธศาสตร์
สำนักงานปลัดกระทรวงสาธารณสุข
กระทรวงสาธารณสุข

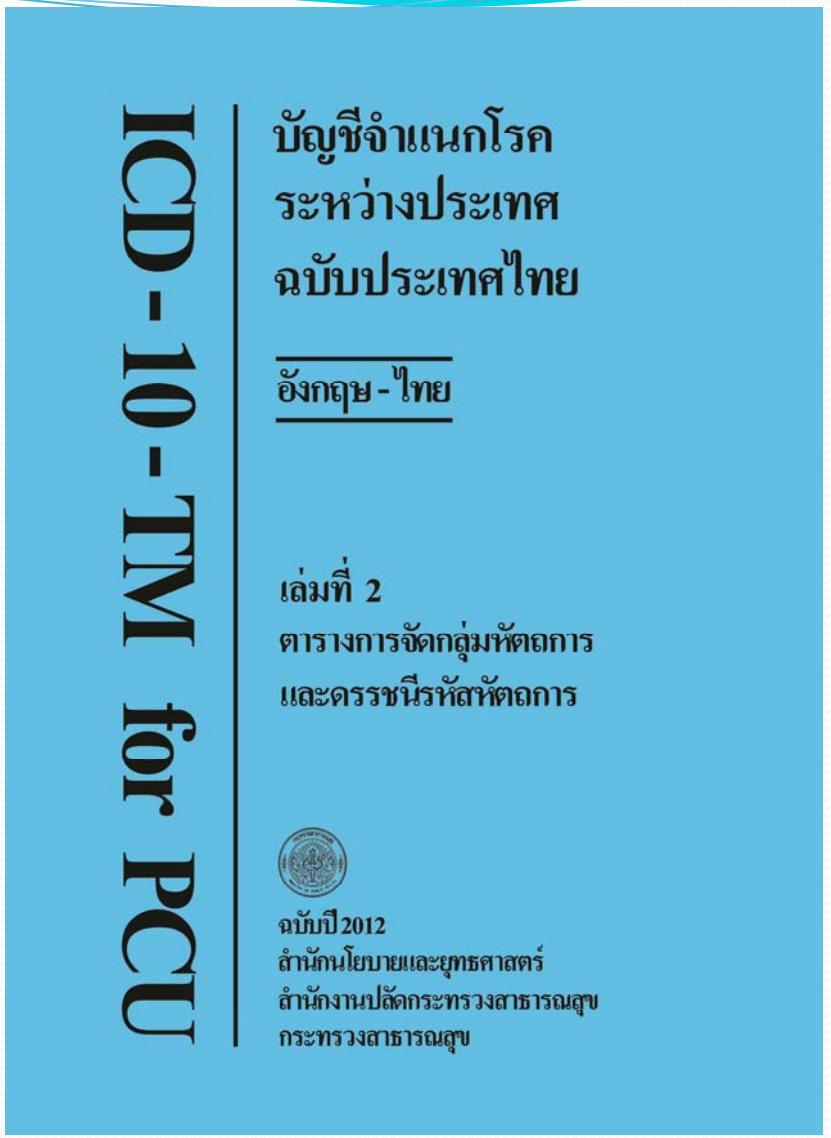
ICD-10-TM for PCU
บัญชีจำแนกโรค
ระหว่างประเทศ
ฉบับประเทศไทย
อังกฤษ-ไทย
เล่มที่ 2
ตารางการจัดกลุ่มหัตถการ
และดรรชนีรหัสหัตถการ
ฉบับปี 2012
สำนักนโยบายและยุทธศาสตร์
สำนักงานปลัดกระทรวงสาธารณสุข
กระทรวงสาธารณสุข

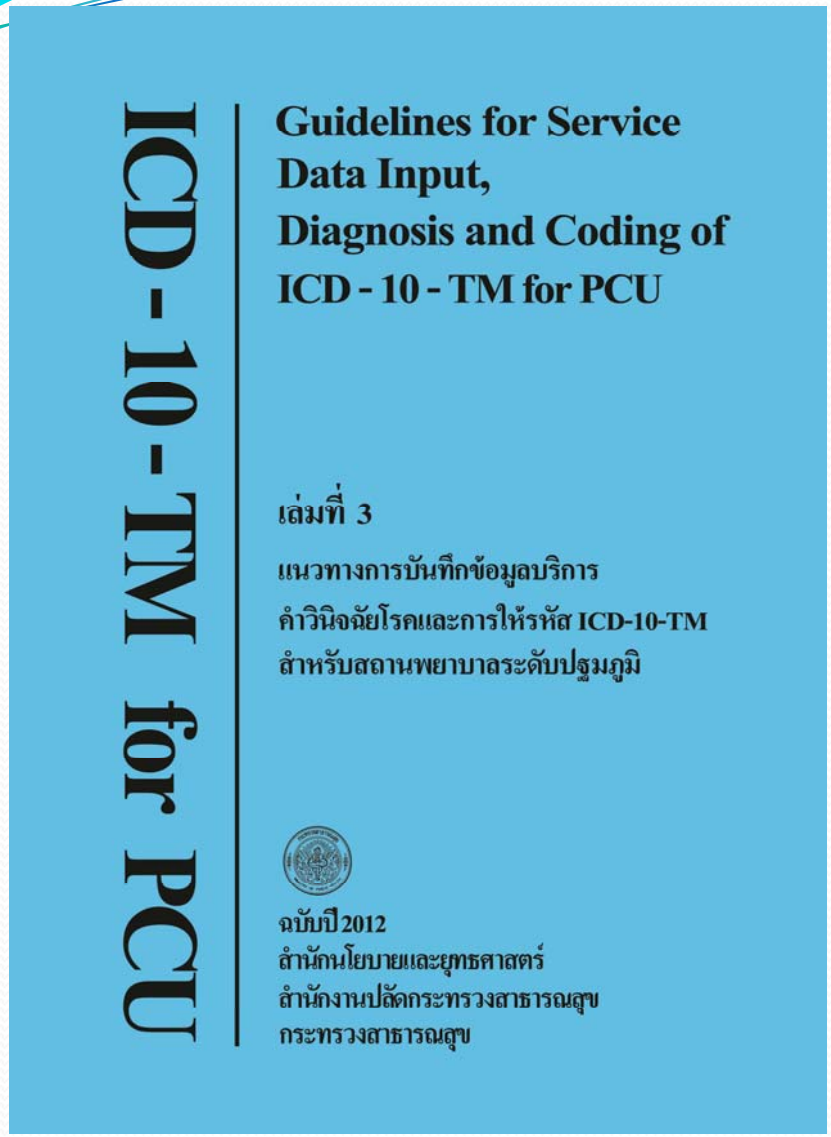
ICD - 10 - TM for PCU
Guidelines for Service
Data Input,
Diagnosis and Coding of
ICD - 10 - TM for PCU
เล่มที่ 3
แนวทางการบันทึกข้อมูลบริการ
คำวินิจฉัยโรคและการให้รหัส ICD-10-TM
สำหรับสถานพยาบาลระดับปฐมภูมิ
ฉบับปี 2012
สำนักนโยบายและยุทธศาสตร์
สำนักงานปลัดกระทรวงสาธารณสุข
กระทรวงสาธารณสุข

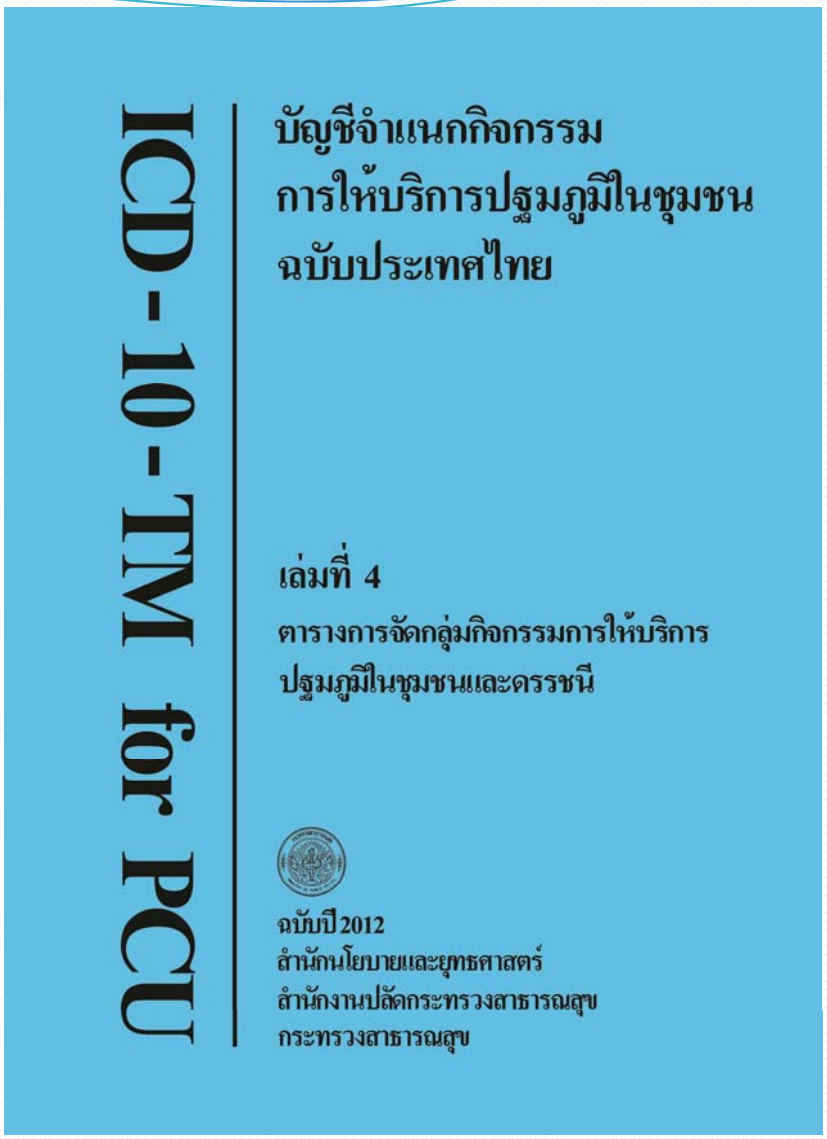
ICD - 10 - TM for PCU
บัญชีจำแนกกิจกรรม
การให้บริการปฐมภูมิในชุมชน
ฉบับประเทศไทย
เล่มที่ 4
ตารางการจัดกลุ่มกิจกรรมการให้บริการ
ปฐมภูมิในชุมชนและดรรชนี
ฉบับปี 2012
สำนักนโยบายและยุทธศาสตร์
สำนักงานปลัดกระทรวงสาธารณสุข
กระทรวงสาธารณสุข

สถาบันการแพทย์แผนไทย
กรมพัฒนาการแพทย์แผนไทยและการแพทย์ทางเลือก
กระทรวงสาธารณสุข
และคณะกรรมการพัฒนารหัสข้อมูลสุขภาพด้านการแพทย์แผนไทย
และการแพทย์ทางเลือก

WHO INTERNATIONAL STANDARD TERMINOLOGIES ON TRADITIONAL MEDICINE IN THE WESTERN PACIFIC REGION

World Health Organization
Western Pacific Region

U78 Diagnosis in Chinese Medicine

Category, invalid code

U78.01 **Diseases of upper gastrointestinal tract**

WHO Code (ไม่ใช้)

U78.010 **Dampness damage** (3.1.9)

傷濕 (伤湿) Shāng sh

โรคจากชื้น เป็นโรคที่เกิดจากได้รับพิษภัยชื้นจากภายนอก หรือเกิดจากความชื้นภายในอุดกั้นกระเพาะอาหารและลำไส้

ICD-10-TM code

U79 Syndromes in Chinese Medicine

Category, invalid code

WHO Code (ไม่ใช้)

U79.06 **Qi-blood patterns / syndromes**

U79.060 **Qi deficiency pattern / syndrome** (2.7.2)

氣虛證 (气虚证) Qì xū zhèng

ภาวะ / กลุ่มอาการชี่พร่อง เป็นภาวะที่ชี่ของร่างกาย (หยวนชี่) พร่อง สมรรถภาพการทำงานของร่างกายถดถอย อาการแสดงคืออ่อนเพลีย ไม่มีแรง หายใจสั้น ไม่อยากพูดจา ลิ้นซีด ชีพจรเป็นแบบพร่อง

ICD-10-TM code

Current Activities in Focus 2015-2016

Activity regarding ICD

1. Update and revision of ICD-10-TM every 2 years
   - Tabular list and Index for Diseases
   - Tabular list and Index for Procedures
   - Standard Coding Guidelines
2. Update and revision of ICD-10-TM for Primary Care Unit
   - Tabular list and Index for Diseases
   - Tabular list and Index for Procedures
   - Data Input and Coding Guidelines
   - Community Services Codes

Activity regarding ICD - continue

3. Training for ICD-10-TM Coding
   - Basic ICD-10-TM coding (3 day course)
   - Advance ICD-10-TM coding (3 day course)
   - International ICD-10 Training for Trainers (10 day course) (August 2015, for 10 staff from Mongolia)
5. Development of National Medical Record and ICD coding audit system

ICD Overview
รศ. ดร. นพ. วรรษา เปาอินทร์
สาขาศัลยศาสตร์ สาขาวิชสารสนเทศ
คณะแพทยศาสตร์ ม.ธรรมศาสตร์

In Patient Coding Errors 2015 (average 2.6%)

5,650,700 IPD cases were reported from 902 hospitals

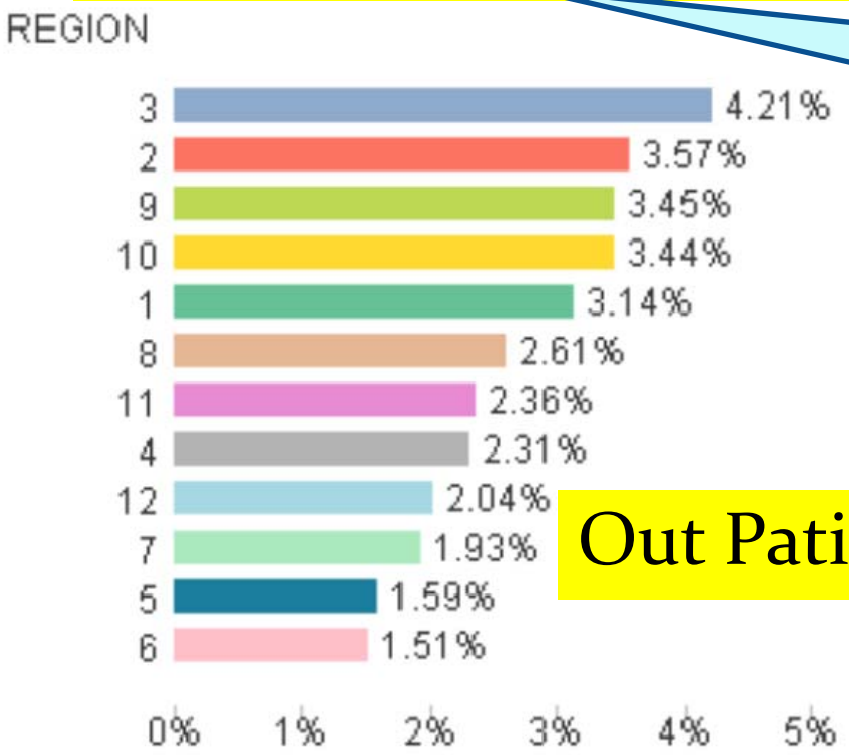

Out Patient Coding Errors 2015 (10.61%)

239,888,462 OPD visit were reported from 10,266 hospitals+ primary health care center

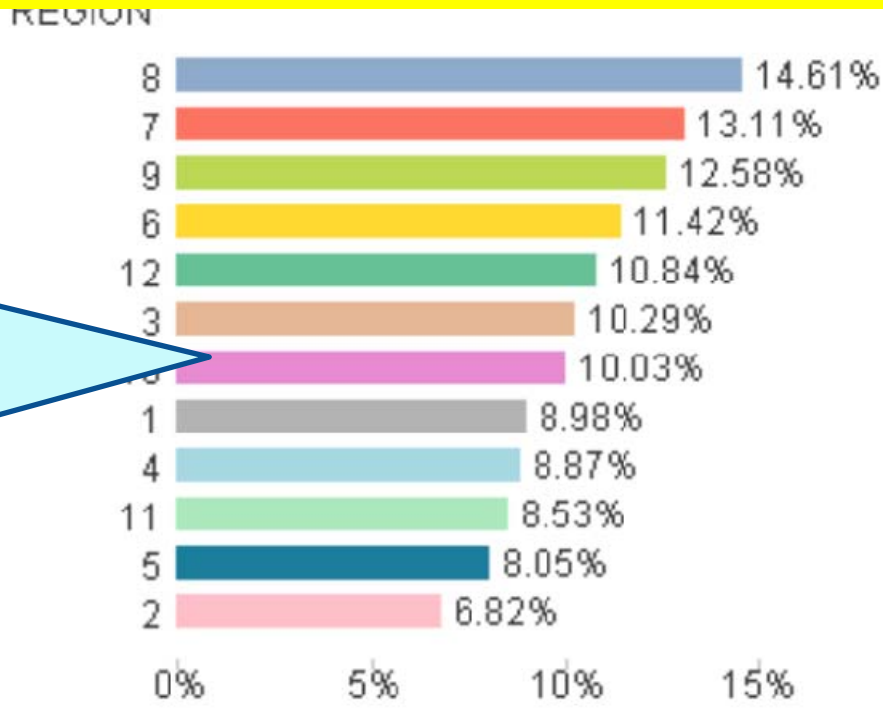

Activity regarding ICD - continue

6. Actively participated in
   - International Classification for Health Intervention developed by FDC committee
   - ICD-11 rules and guidelines defined by EIC committee
   - ICD-11 code structure, white sheet conduct by Morbidity Topical Advisory Group - MbTAG
7. Attend the WHO-FIC Annual Meeting
   - 2014 Barcenola, Spain
   - 2015 Manchester, UK

Activity regarding ICF

1. First Implementation of ICF in Thailand (March 2013)
   - 4 Training Courses for Thai doctors
   - Define data structure for ICF report in Ministry of Public Health Standard Dataset (43 files)
   - Routine ICF data collection start October 2014
   - More detail will be presented later